

I 6 7 5 7 é B 8 9 D 5 F 5 8 9 F C G 8 9 H F 5 B G D C F H 9 D i 6 @ 7 C 8 9 @ 7 4 8 5 8 8 9 ; I 5 M 5 E I = @

I 6 7 5 7 é B A 5 D 5 7 5 H 5 G H F 5 @

ESCALA 1 _____ 1000

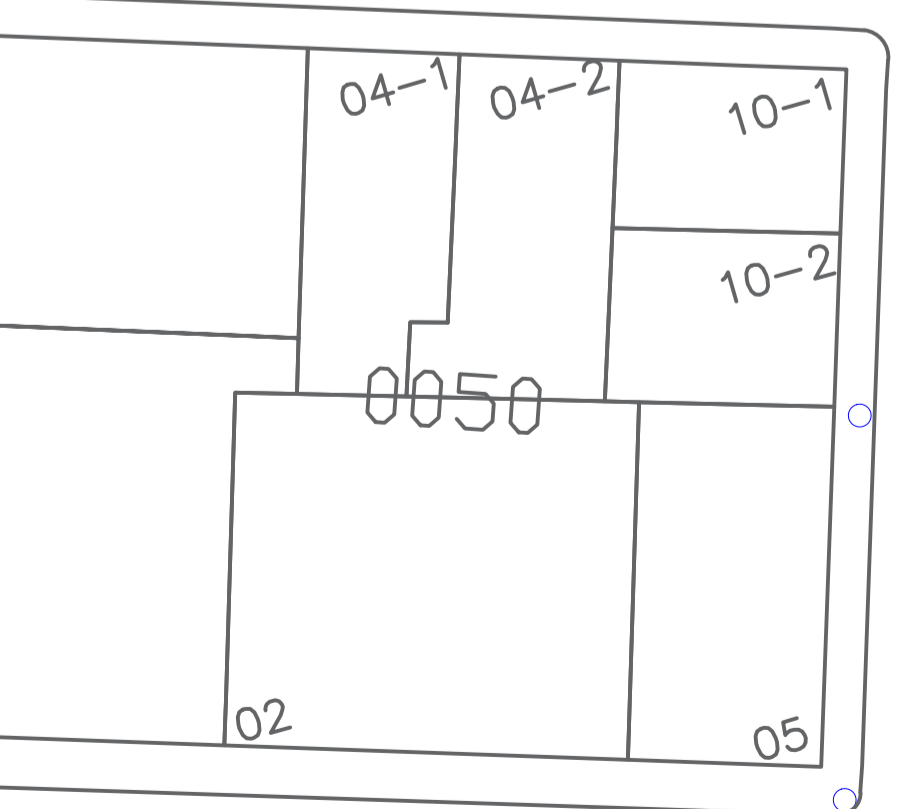
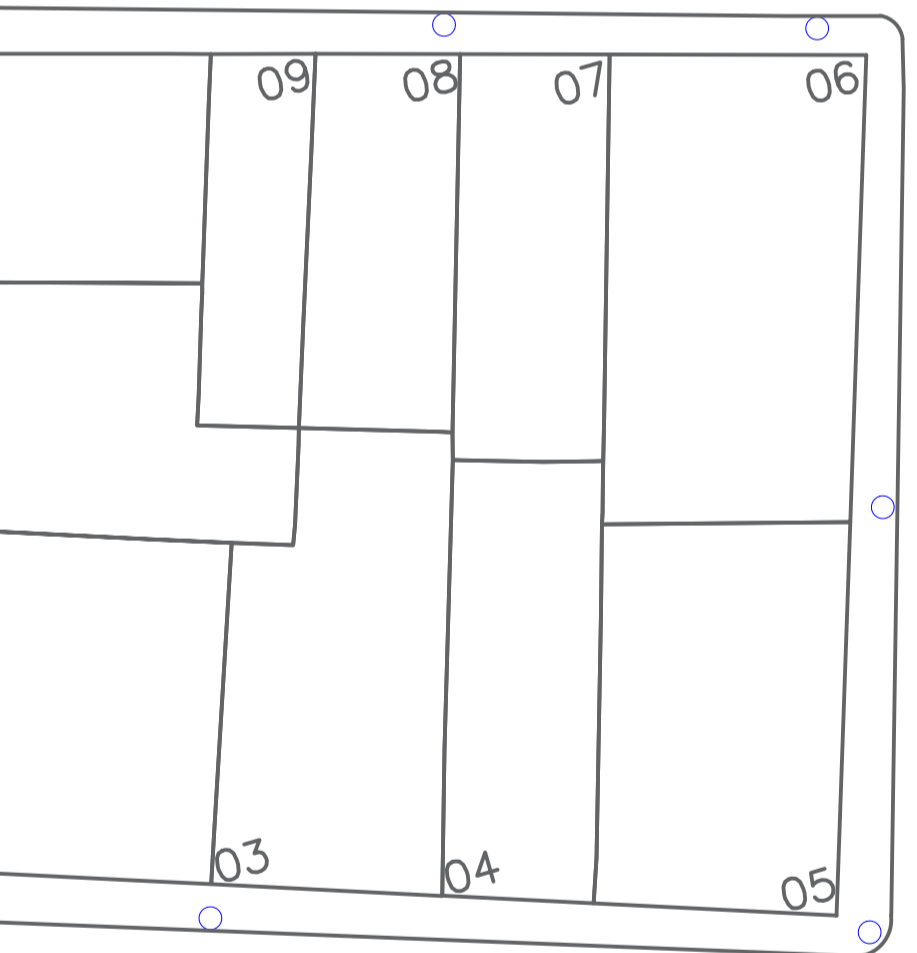
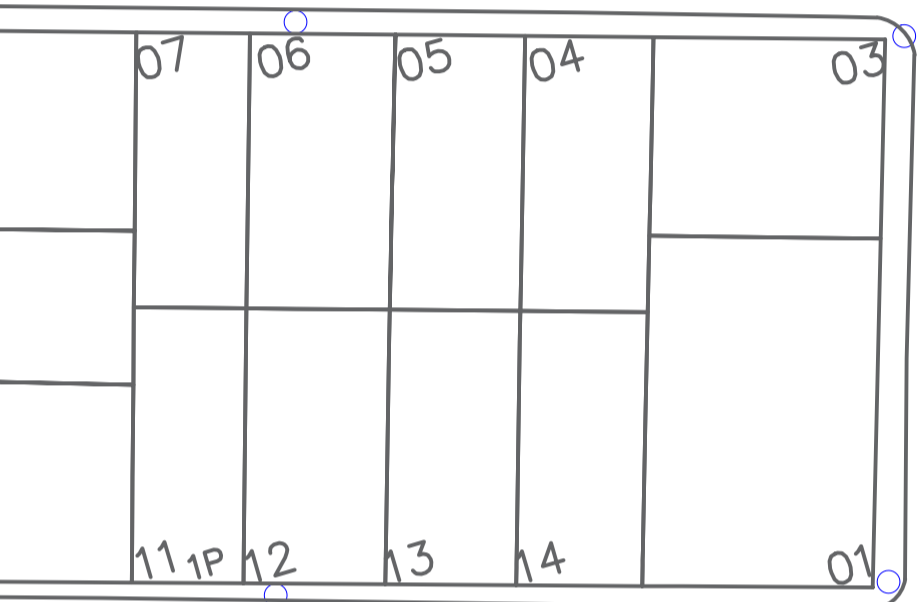
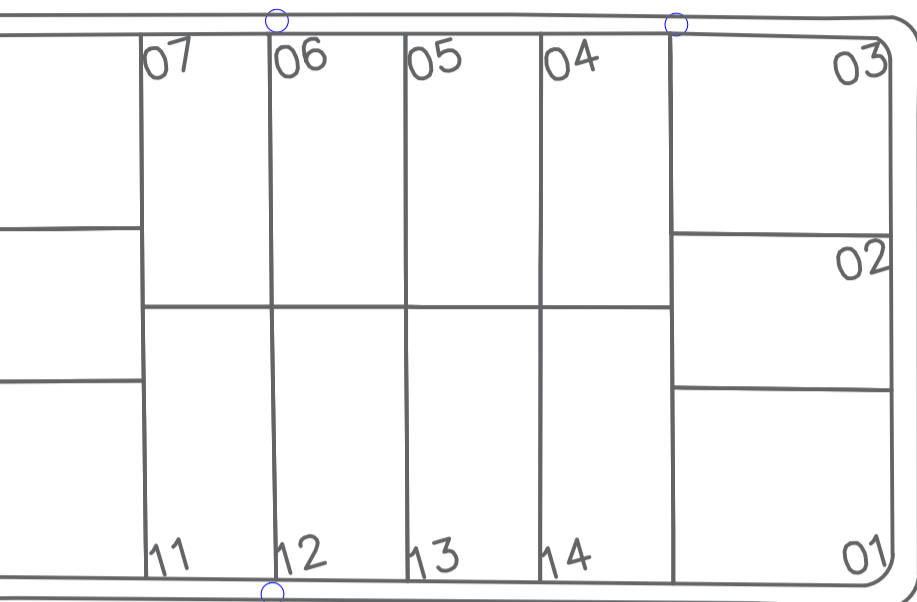

LUIS URDANETA

ESMERALDAS

ESMERALDAS

AV. 9 DE OCTUBRE

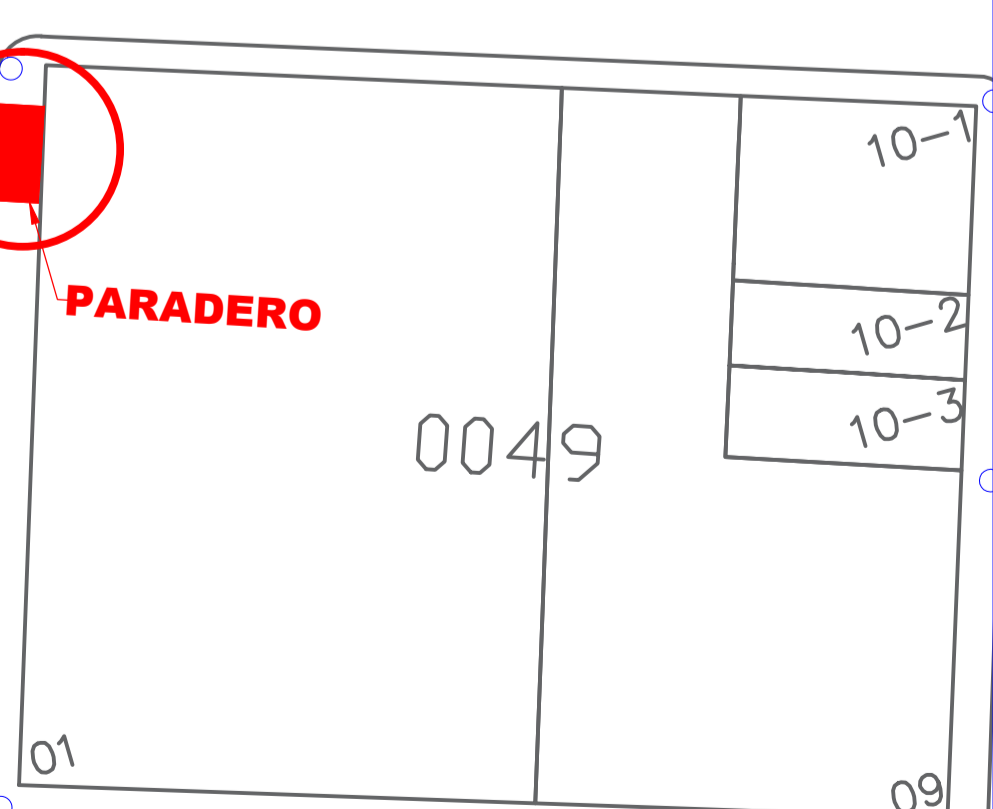
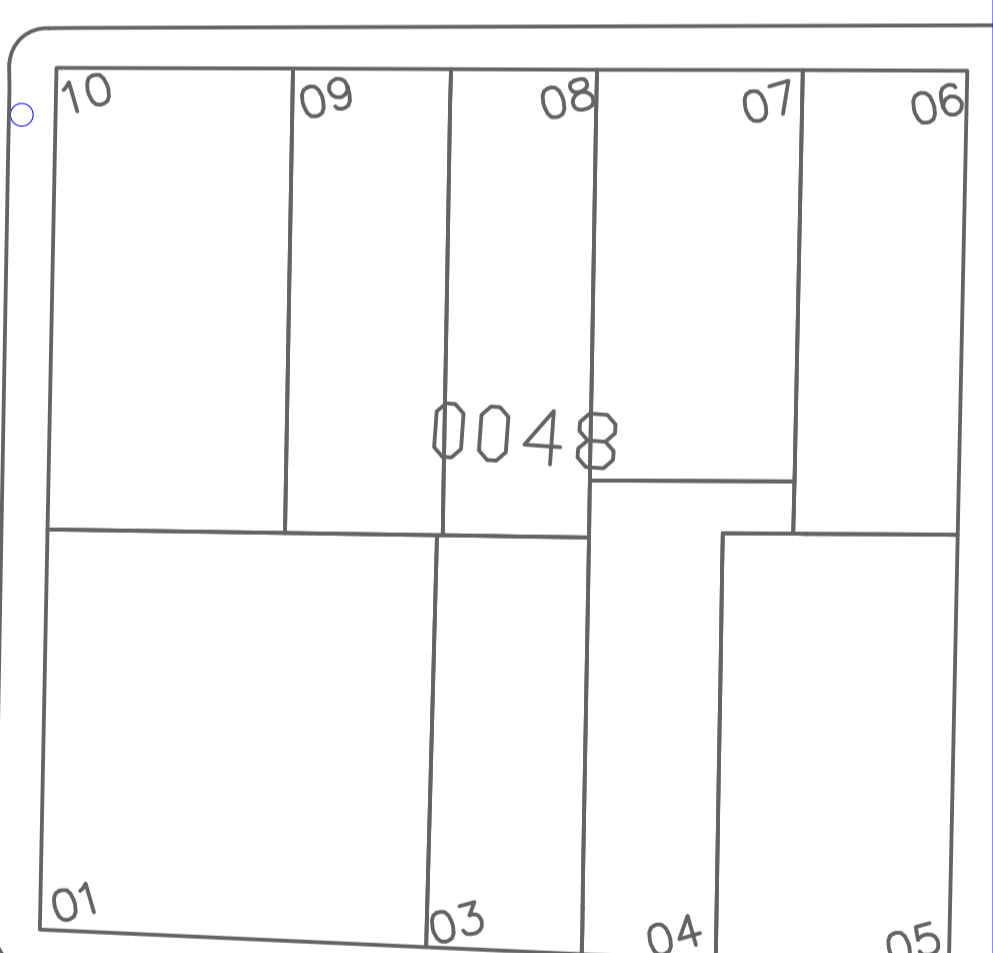
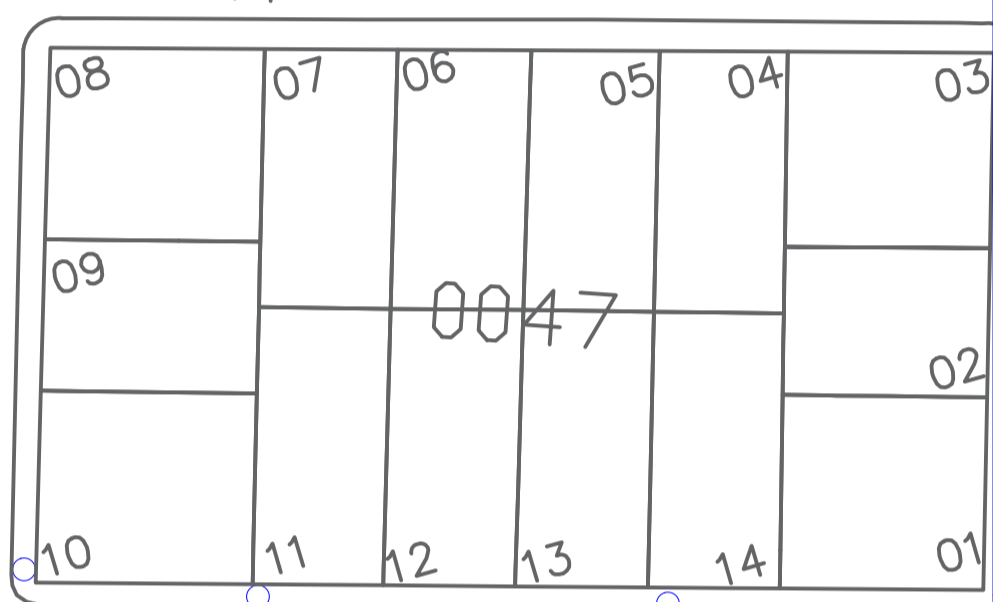
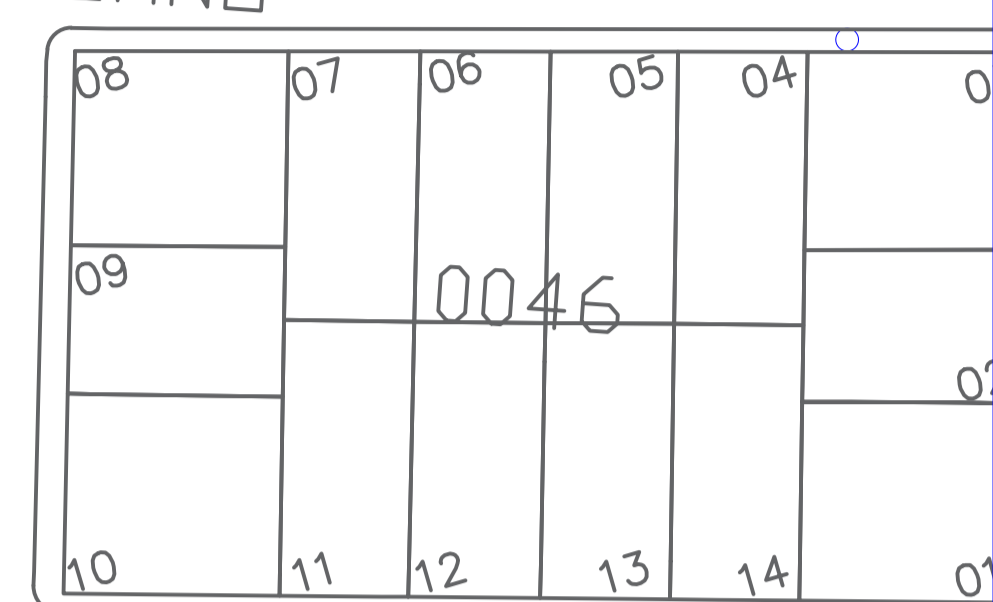

PLANTA

ESCALA 1 _____ 100

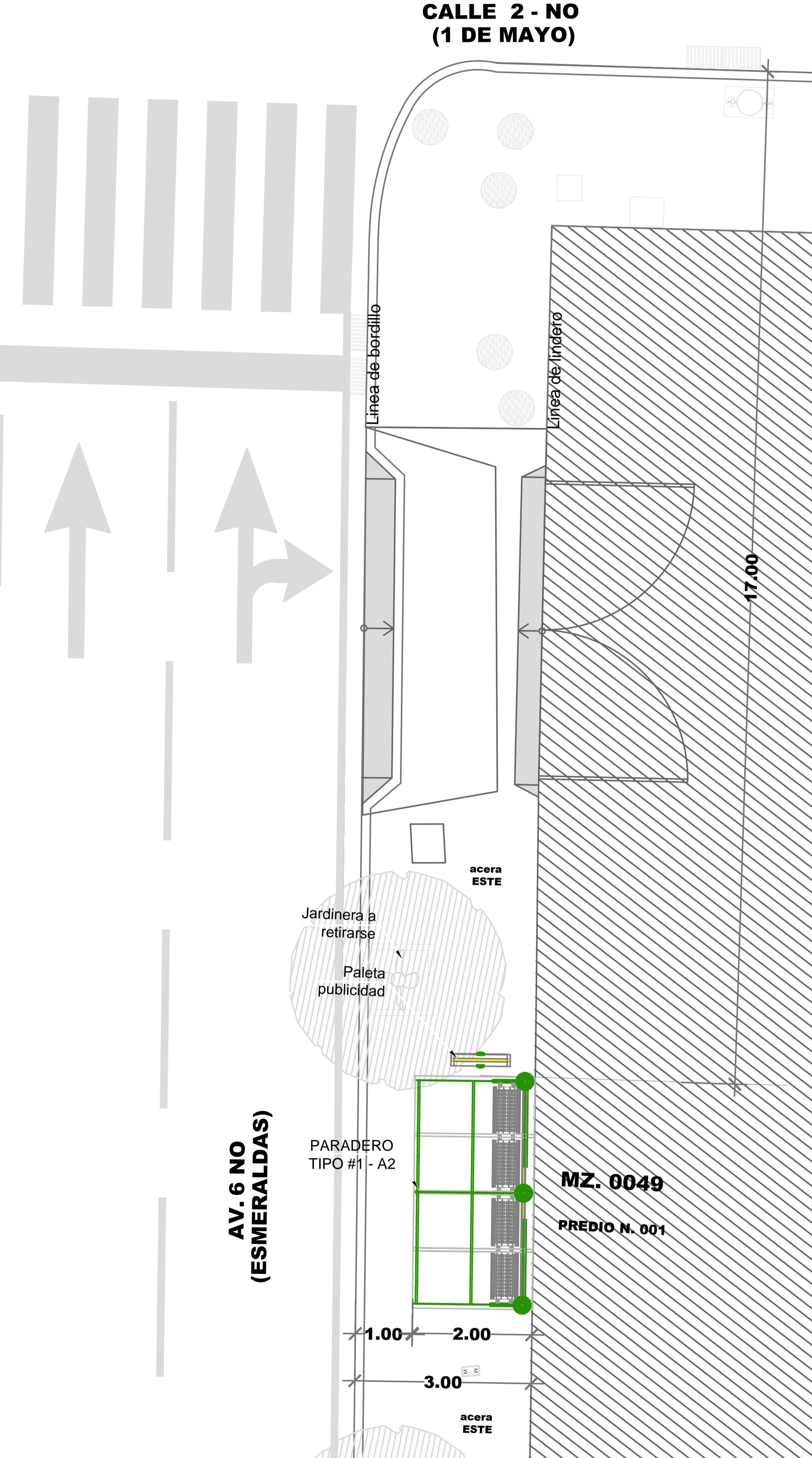

F9; " : CHC; Fâ : 7 C



DATOS

CODIGO DEL PARADERO: 11-0049-01-124

8 F 9 7 7 é B. AV.6 NO (ESMERALDAS) Y CALLE 2 SO (1 DE MAYO)

ACERA: ESTE

ESTE PLANO ES PROPIEDAD DE LA M.I. MUNICIPALIDAD DE GUAYAQUIL



DIRECCIÓN DE URBANISMO, AVALÚOS Y ORDENAMIENTO TERRITORIAL

EMPRESA PÚBLICA MUNICIPAL DE TRANSITO DE GUAYAQUIL

56 "5 B8 Fv GFC7 <9
GERENTE GENERAL EPMT

PROYECTO:
MOBILIARIO URBANO PARADEROS DENTRO DE LA CIUDAD DE GUAYAQUIL

EQUIPO DE ESTUDIO:
ARQ. CESAR CALLE
ARQ. ALEXANDRA MORÁN

ESCALA: INDICADAS
FECHA: SEPTIEMBRE DEL 2016
DIBUJO: ARQ. ALEXANDRA MORAN GARCIA
ARCHIVO: D:\DATOS 2016\PARADEROS 2016\ESMERALDAS\paradero-ESMERALDAS-lamina_124.dwg
LAMINA:
124

ING. FERNANDO AMADOR
DIRECTOR DE TRANSPORTE PÚBLICO EPMT

ARQ. JOSÉ MIGUEL RUBIO JAÉN
DIRECTOR DE URBANISMO, AVALÚOS Y ORDENAMIENTO TERRITORIAL

ING. FERNANDO NAVAS
DIRECTOR DE TRANSITO EPMT

ARQ. GINO MERA GILER
SUBDIRECTOR DE PROYECTOS ESPECÍFICOS