

I 6 7 5 7 é B ' 8 9 ' D 5 F 5 8 9 F C G ' 8 9 ' H F 5 B G D C F H 9 ' D i 6 @ 7 C ' 8 9 ' @ 7 4 8 5 8 ' 8 9 ' ; I 5 M 5 E I = @

I 6 7 5 7 é B ' A 5 D 5 ' 7 5 H 5 G H F 5 @

ESCALA 1 : 1000

**PLANTA**

ESCALA 1 : 100

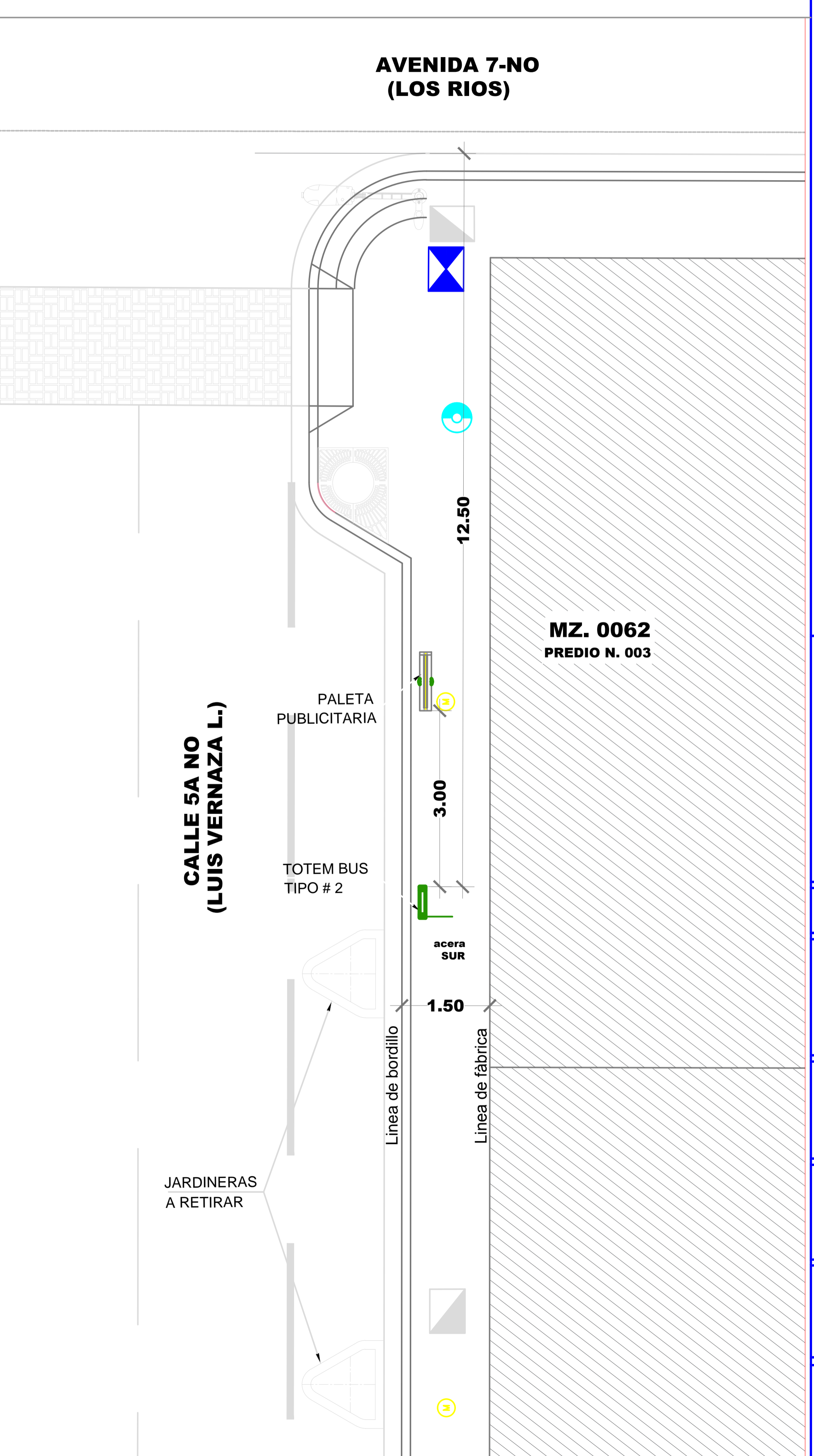
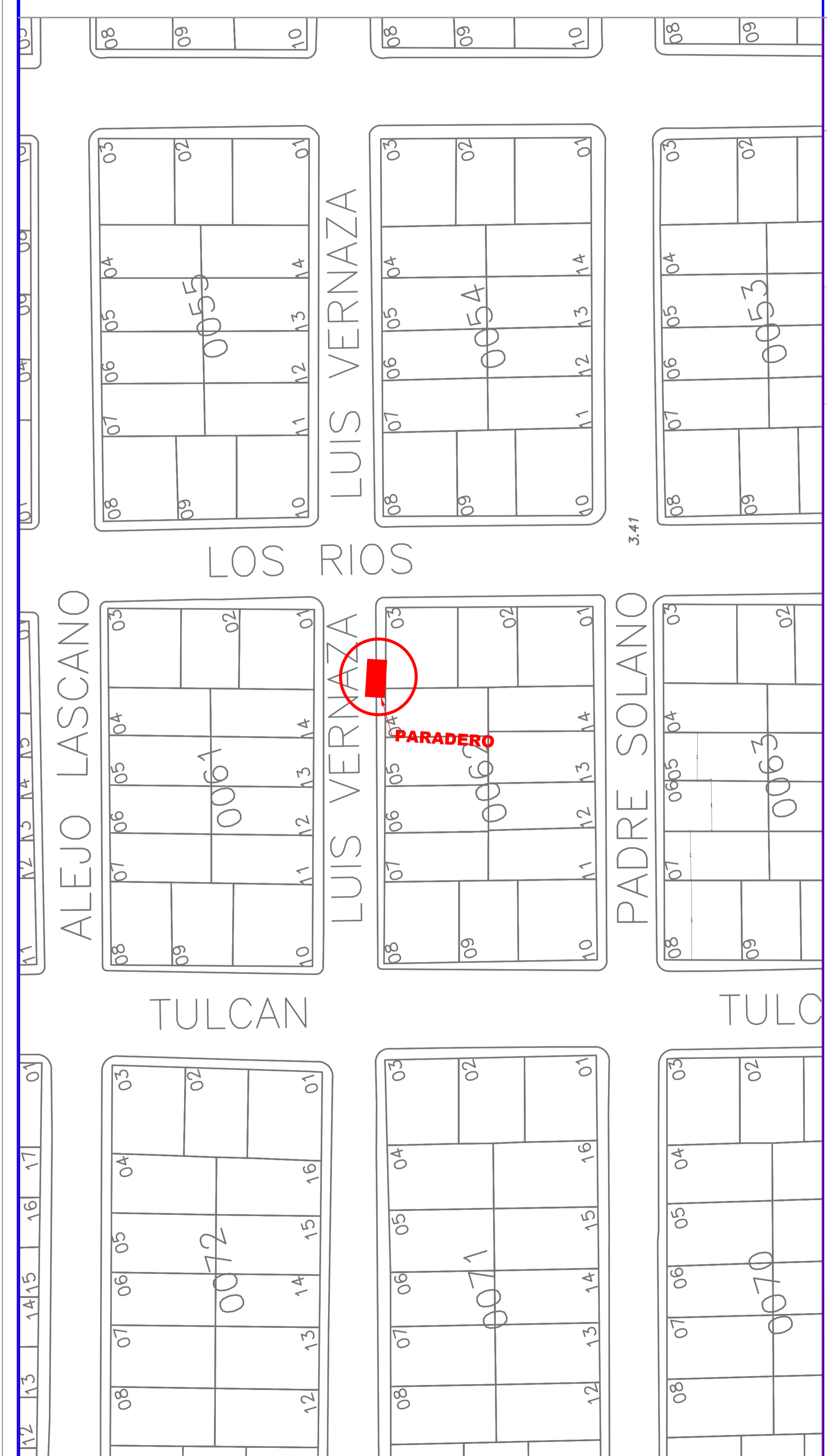

F9; " : CHC; Fâ : 7 C



**DATOS**

CODIGO DEL PARADERO: 11-0062-03-0000-0-0 130  
 DIRECCIÓN: CALLE 5A NO (LUIS VERNAZA Y AVENIDA 7-NO (LOS RÍOS)  
 ACERA: SUR

ESTE PLANO ES PROPIEDAD DE LA M.I. MUNICIPALIDAD DE GUAYAQUIL

<p>56 "5 B8 Fv GFC7 &lt; 9 GERENTE GENERAL EPMT</p>		<p>PROYECTO: <b>MOBILIARIO URBANO PARADEROS DENTRO DE LA CIUDAD DE GUAYAQUIL</b></p>	
<p>EQUIPO DE ESTUDIO: ARQ. CESAR CALLE ARQ. ALEXANDRA MORÁN</p>		<p>ESCALA: INDICADAS FECHA: OCTUBRE DEL 2016 DIBUJO: ARQ. PETER SALAZAR SOJOS ARCHIVO: D:\_DATOS 2016\PARADEROS 2016\ESMERALDAS\paradero-transversal-lamina 003.dwg</p>	<p>LAMINA: <b>003</b></p>
<p>ING. FERNANDO AMADOR DIRECTOR DE TRANSPORTE PÚBLICO EPMT</p>		<p>ARQ. JOSE MIGUEL RUBIO JAEN DIRECTOR DE URBANISMO, AVALÚOS Y ORDENAMIENTO TERRITORIAL</p>	
<p>ING. FERNANDO NAVAS DIRECTOR DE TRANSITO EPMT</p>		<p>ARQ. GINO MERA GILER SUBDIRECTOR DE PROYECTOS ESPECÍFICOS</p>	