

# UBICACIÓN DE PARADEROS DE TRANSPORTE PÚBLICO DE LA CIUDAD DE GUAYAQUIL

I 6 7 5 7 - é B ' A 5 D 5 ' 7 5 H 5 G H F 5 @

ESCALA 1 : 1000



PLANTA

ESCALA 1 : 100



REG. FOTOGRAFICO

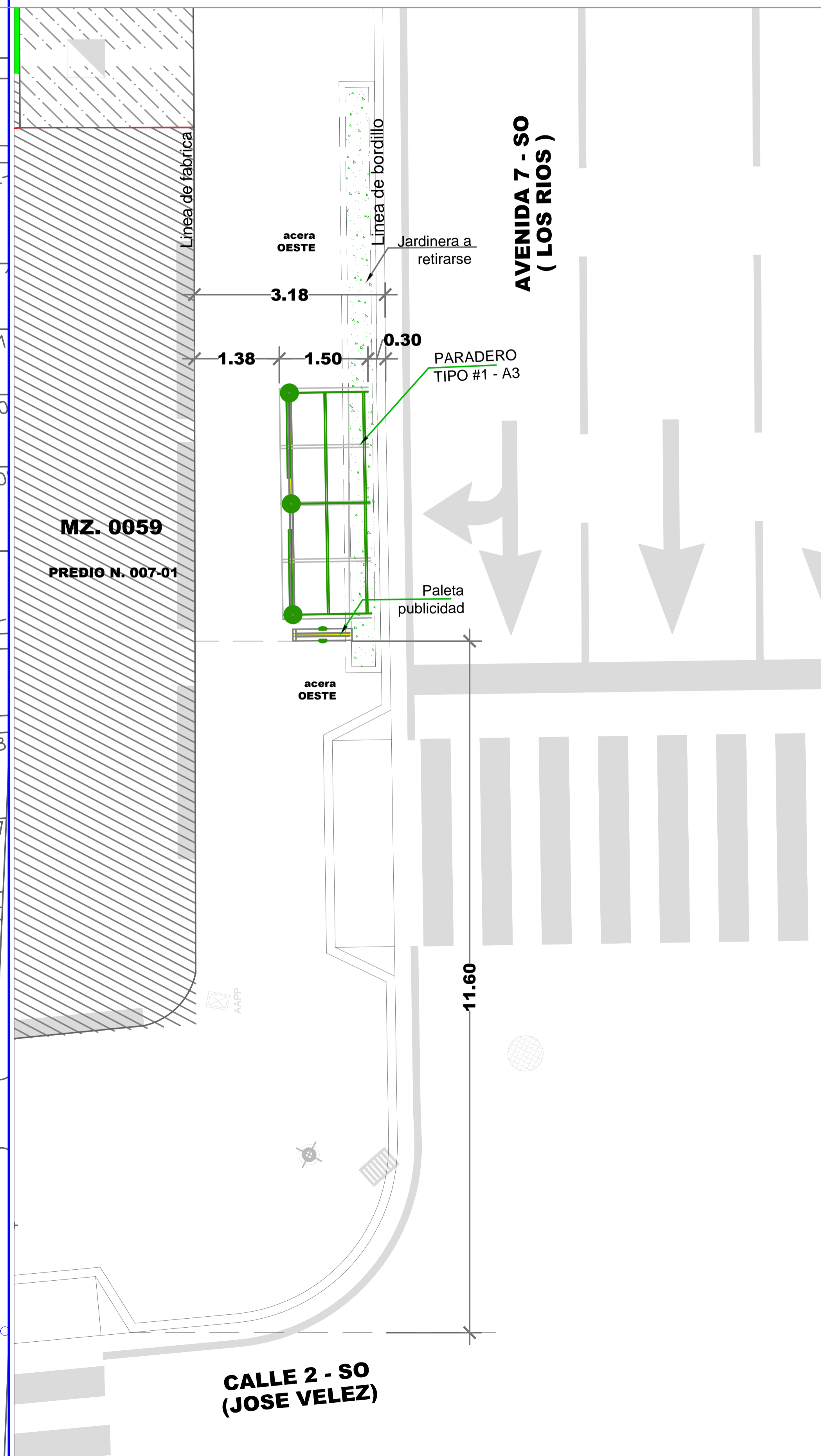
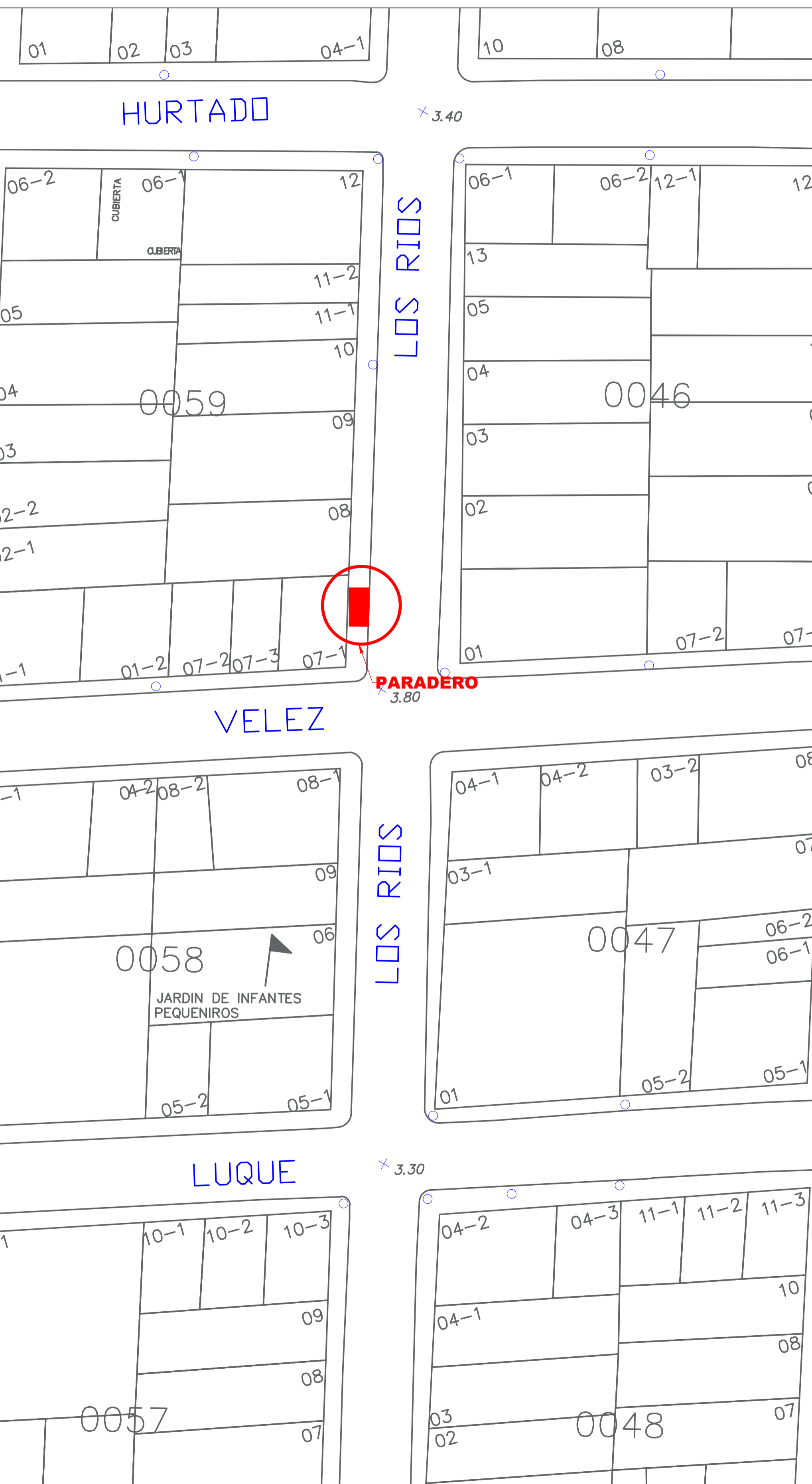
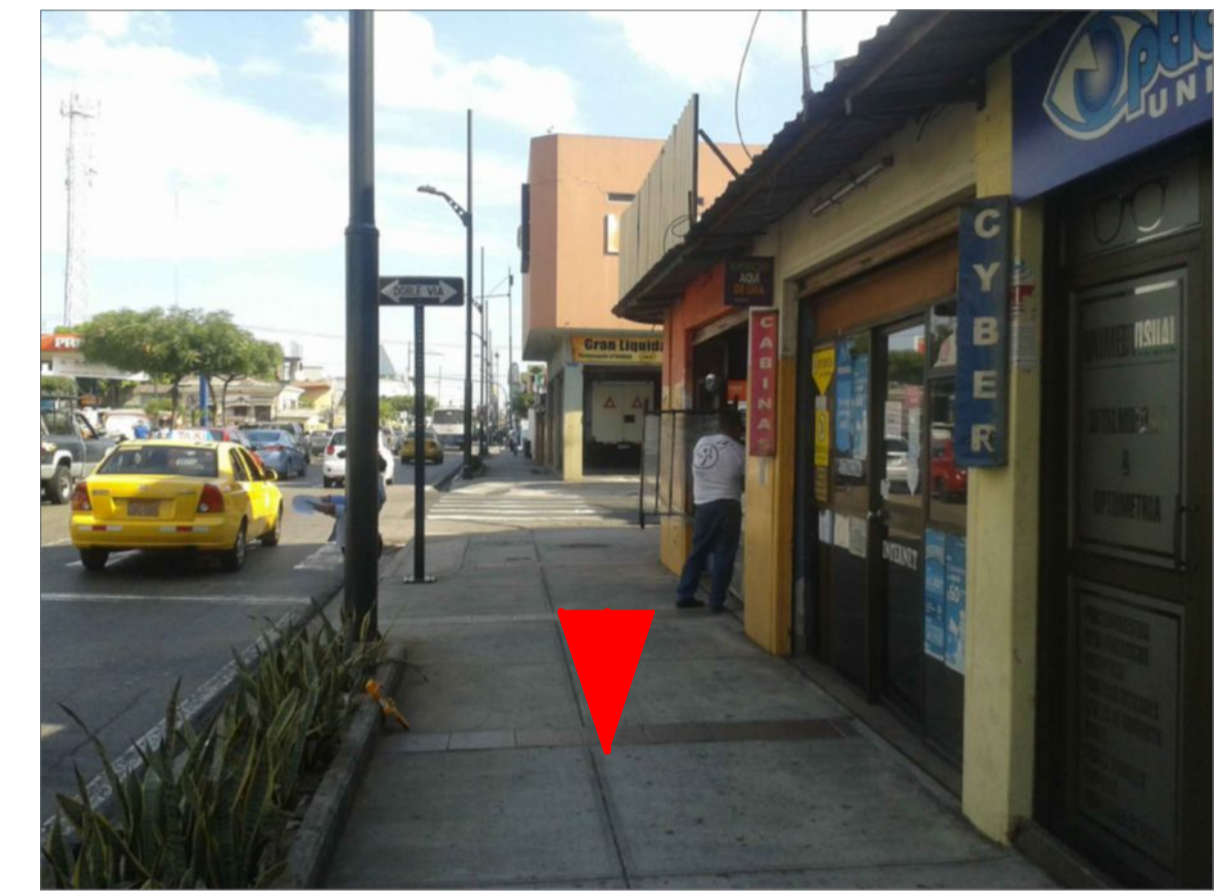

## DATOS

CODIGO DEL PARADERO: 10-0059-007-01-09  
 DIRECCIÓN: AV.7 SO (LOS RIOS) Y CALLE 2 SO (VELEZ)  
 ACERA: OESTE

|  |  |   |                     |
|--|--|---|---------------------|
| ESTE PLANO ES PROPIEDAD DE LA M.I. MUNICIPALIDAD DE GUAYAQUIL  |  |   |                     |
|  |  |   |                     |
| 56 "5 B8 Fv GFC7 <9<br>GERENTE GENERAL EPMT                    |  | PROYECTO:<br><b>MOBILIARIO URBANO<br/>PARADEROS DENTRO DE LA<br/>CIUDAD DE GUAYAQUIL</b>  |                     |
| EQUIPO DE ESTUDIO:<br>ARQ. CESAR CALLE<br>ARQ. ALEXANDRA MORÁN |  | ESCALA: INDICADAS<br>FECHA: SEPTIEMBRE DEL 2016<br>DIBUJO: ARQ. ALEXANDRA MORAN GARCIA<br>ARCHIVO: D:\...DATOS 2016\PARADEROS 2016\ LOS RIOS/<br>paradero-Los Rios-lamina 9.dwg | LAMINA:<br><b>9</b> |
| ING. FERNANDO AMADOR<br>DIRECTOR DE TRANSPORTE PÚBLICO EPMT    |  | ARQ. JOSÉ MIGUEL RUBIO JAÉN<br>DIRECTOR DE URBANISMO, AVALÚOS Y ORDENAMIENTO TERRITORIAL  |                     |
| ING. FERNANDO NAVAS<br>DIRECTOR DE TRANSITO EPMT               |  | ARQ. GINO MERA GILER<br>SUBDIRECTOR DE PROYECTOS ESPECÍFICOS  |                     |