

CORTE B - B'
Esc.: 1:175

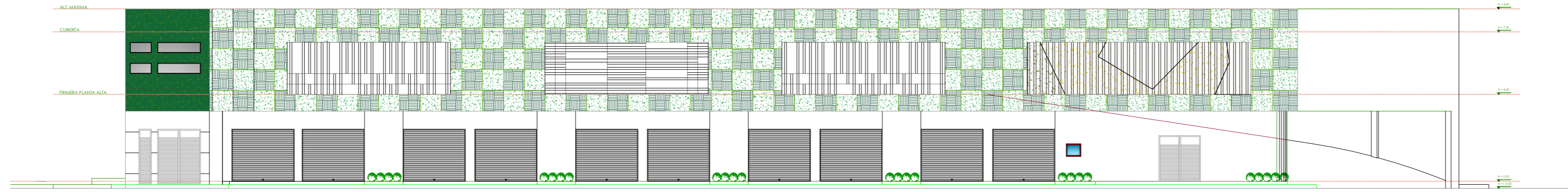

FACHADA FRONTAL AV. OLMEDO - CASONA PROP.
Esc.: 1:175

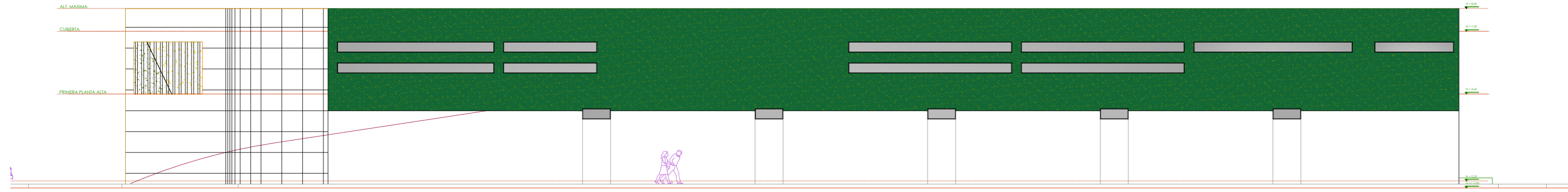

FACHADA POSTERIOR AV. OLMEDO
Esc.: 1:175

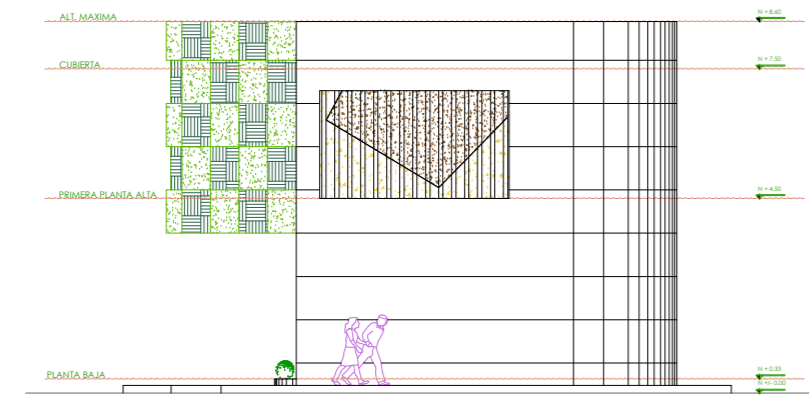

FACHADA LAT. DERECHA CHIMBORAZO
Esc.: 1:175

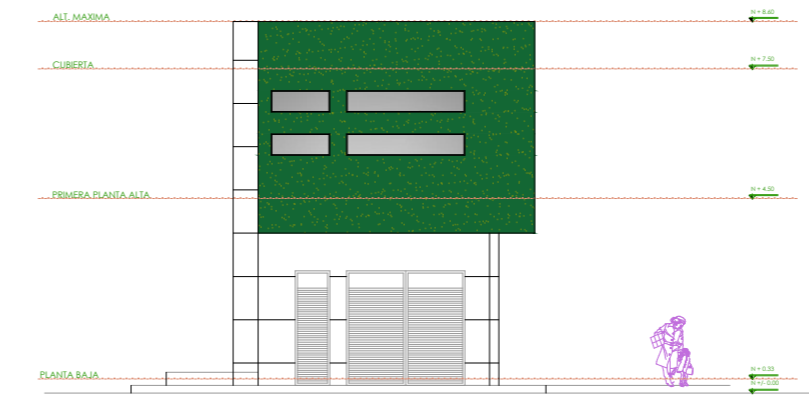

FACHADA LAT. IZQUIERDA CALLE CHILE
Esc.: 1:175



UBICACIÓN
 PROVINCIA: GUAYAS
 CANTÓN: GUAYAQUIL
 SECTOR: 04
 PARROQUIA: OLMEDO
 CÓDIGO CAT: 04-0104-001

OBSERVACIONES:

ESPECIFICACIONES TÉCNICAS.-	
MATERIALES:	
* PILOTOS BARRENADOS DE 280 Kg/cm ² EN CIMENTACIÓN	
* HORMIGON 280 Kg/cm ² PARA LOSA	
* PILARES HORMIGON 280 Kg/cm ²	
* VARILLAS DE 12mm EN PILARES REF.: 16 - 18 mm	
* ENCEPADO - VIGAS DE AMARRE EN AMBOS SENTIDOS	
* PINTURA ELASTOMERICA PARA FACHADA PRINCIPAL	
* PIEL DE ESTRUCTURA ALUMINO - VIDRIO TEMPLADO	
* PUERTAS TAMBORADAS DE RH - LAMINADA	
* TUMBADOS DE GYPSUM - PVC	
* PISOS REVESTIDOS CON PORCELANATO - CERAMICA - FLOTANTE	
* LOSA DE CUBIERTA	

ESTE PLANO ES PROPIEDAD DE LA M.I. MUNICIPALIDAD DE GUAYAQUIL



DIRECCIÓN DE PLANIFICACIÓN URBANA, PROYECTOS Y ORDENAMIENTO TERRITORIAL
DUPOT

PROYECTO: "ORDENANZA QUE AUTORIZA Y REGULA EN LOS ASPECTOS FUNDAMENTALES LA CONCESIÓN PARA EL DISEÑO, CONSTRUCCIÓN (DEMOLICIÓN), EQUIPAMIENTO, OPERACIÓN Y MANTENIMIENTO, DE UN EDIFICIO CON CUATRO FACHADAS VERDES (FRONTAL, LATERALES Y POSTERIOR) DE DOS PLANTAS PLANTA BAJA Y UNA PLANTA ALTA DESTINADAS A ACTIVIDADES COMERCIALES ASEQUIBLES Y A PARQUEO PÚBLICO EN EL SOLAR MUNICIPAL UBICADO LA AV. JOSÉ JOAQUÍN DE OLMEDO ENTRE LAS AVENIDAS CHIMBORAZO Y CHILE"

ESCALA: INDICADAS
 FECHA: AGOSTO 2021
 LAMINA: 2/2

CONTIENE: **PLANOS ARQUITECTÓNICOS REFERENCIALES**

- * CORTE B-B'
- * FACHADA POSTERIOR AV. OLMEDO
- * FACHADA FRONTAL AV. OLMEDO - CASONA PROP.
- * FACHADA LATERAL IZQUIERDA CALLE CHILE
- * FACHADA LATERAL DERECHA CALLE CHIMBORAZO
- * ESPECIFICACIONES TÉCNICAS
- * UBICACIÓN

ARCHIVO: D:\Documentos\AV_OLMEDO2021\OLMEDO.dwg

DIRECTORA DE PLANIFICACIÓN URBANA, PROYECTOS Y ORDENAMIENTO TERRITORIAL: ARQ. VERÓNICA LANDÍN GARCÍA, Mgp.
 JEFE DE PROYECTOS: ARQ. CRISTINA SANCHEZ F. Mtr.
 EQUIPO DE ESTUDIO:
 ARQ. ISABEL MEDINA MOSCOSO
 ARQ. WILSON VALAREZO RODRIGUEZ
 ING. WILLY MARTILLO LIMA
 ING. MAURICIO GAIOR NARVAEZ
 ARQ. WILMER ZUÑIGA PERALVO