

CORTE B - B'
Esc.: 1:175

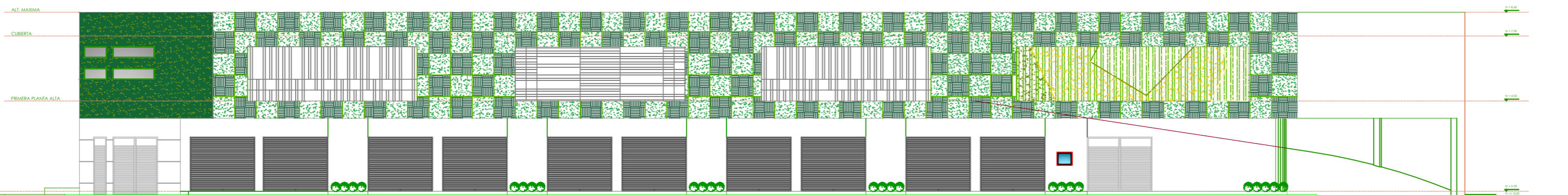

FACHADA FRONTAL AV. OLMEDO - CASONA PROP.
Esc.: 1:175

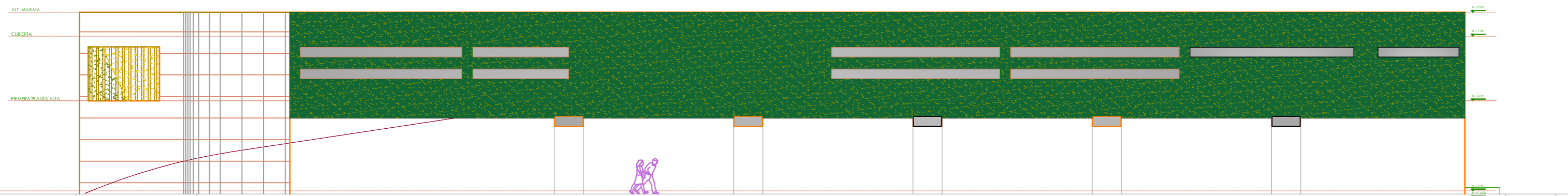

FACHADA POSTERIOR AV. OLMEDO
Esc.: 1:175

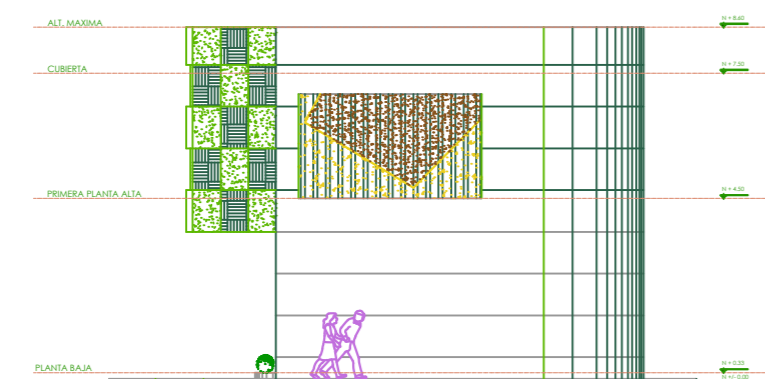

FACHADA LAT. DERECHA CHIMBORAZO
Esc.: 1:175

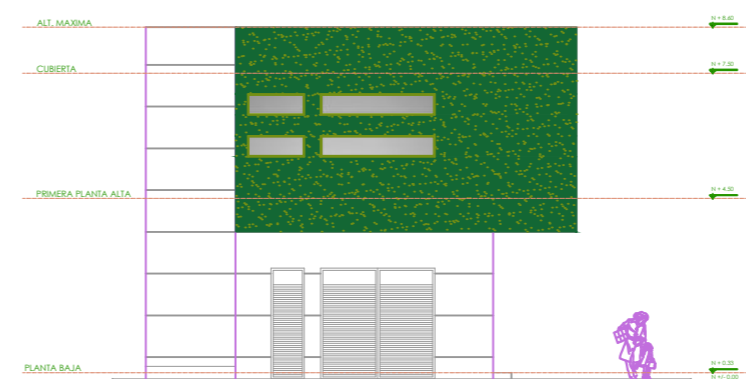

FACHADA LAT. IZQUIERDA CALLE CHILE
Esc.: 1:175

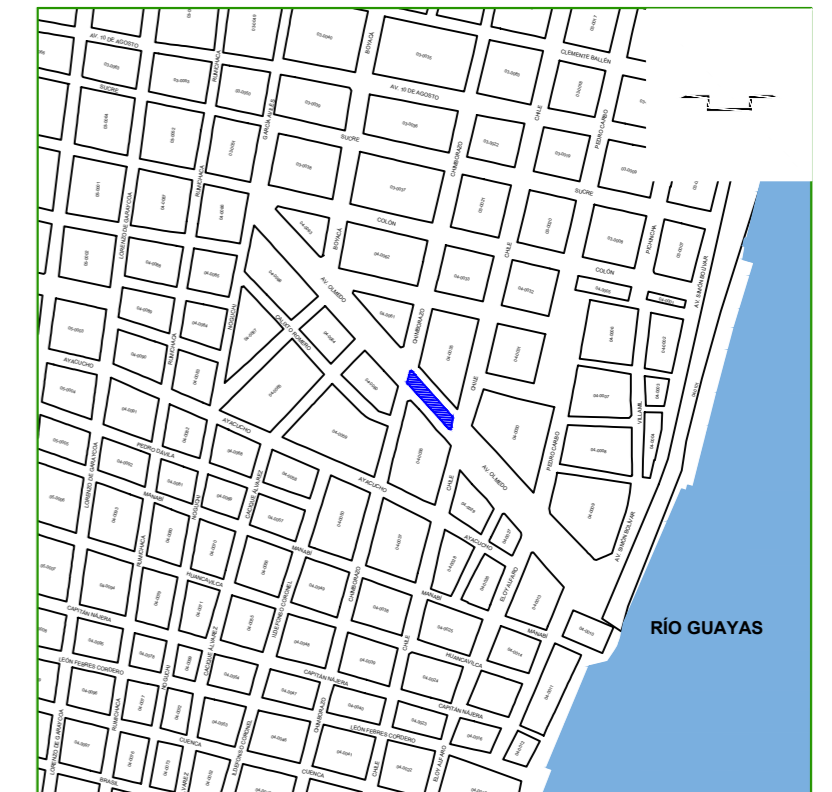

UBICACIÓN
 PROVINCIA: GUAYAS
 CANTÓN: GUAYAQUIL
 SECTOR: 04
 PARROQUIA: OLMEDO
 CÓDIGO CAT: 04-0104-001

OBSERVACIONES:

ESPECIFICACIONES TÉCNICAS.-	
MATERIALES:	
* PILOTES BARRENADOS DE 280 Kg/cm ² EN CIMENTACIÓN	
* HORMIGON 280 Kg/cm ² PARA LOSA	
* PILARES HORMIGON 280 Kg/cm ²	
* VARILLAS DE 12mm EN PILARES REF.: 16 - 18 mm	
* ENCEPADO - VIGAS DE AMARRE EN AMBOS SENTIDOS	
* PINTURA ELASTOMERICA PARA FACHADA PRINCIPAL	
* PIEL DE ESTRUCTURA ALUMINO - VIDRIO TEMPLADO	
* PUERTAS TAMBORADAS DE RH - LAMINADA	
* TUMBADOS DE GYPSUM - PVC	
* PISOS REVESTIDOS CON PORCELANATO - CERAMICA - FLOTANTE	
* LOSA DE CUBIERTA	

ANEXO A OFICIO DUPOT-P-2020-3096
 ESTE PLANO ES PROPIEDAD DE LA M.I. MUNICIPALIDAD DE GUAYAQUIL



DIRECCIÓN DE PLANIFICACIÓN URBANA, PROYECTOS Y ORDENAMIENTO TERRITORIAL
DUPOT

PROYECTO:	ORDENANZA QUE AUTORIZA Y REGULA EN LOS ASPECTOS FUNDAMENTALES LA CONCESIÓN PARA EL DISEÑO, CONSTRUCCIÓN (DEMOLICIÓN), EQUIPAMIENTO, OPERACIÓN Y MANTENIMIENTO, DE UN EDIFICIO CON CUATRO FACHADAS VERDES (FRONTAL, LATERALES Y POSTERIOR) DE DOS PLANTAS PLANTA BAJA Y UNA PLANTA (ALTA) DESTINADAS A ACTIVIDADES COMERCIALES ASEQUIBLES Y A PARQUEO PÚBLICO EN EL SOLAR MUNICIPAL UBICADO LA AV. JOSÉ JOAQUÍN DE OLMEDO ENTRE LAS AVENIDAS CHIMBORAZO Y CHILE.	ESCALA:	INDICADAS	LÁMINA:	2
FECHA:	NOVIEMBRE 2020	ARCHIVO:	D:\Ingenieros\OlmEDO\trabaja olmedo a dte y ordenamto 27064.dwg		

CONTIENE: **PLANOS ARQUITECTÓNICOS REFERENCIALES**
 • CORTE B-B'
 • FACHADA POSTERIOR AV. OLMEDO
 • FACHADA FRONTAL AV. OLMEDO - CASONA PROP.
 • FACHADA LATERAL IZQUIERDA CALLE CHILE
 • FACHADA LATERAL DERECHA CALLE CHIMBORAZO
 • ESPECIFICACIONES TÉCNICAS
 • UBICACIÓN

DIRECTORA DE PLANIFICACIÓN URBANA, PROYECTOS Y ORDENAMIENTO TERRITORIAL:
 ARQ. VERÓNICA LANDÍN GARCÍA, Mgp.
 EQUIPO DE ESTUDIO:
 ARQ. ISABEL MEDINA MOSCOSO
 ING. WILDY MARTILLO LIMA
 ING. MAURICIO GAIBOR NARVÁEZ