



GOBIERNO AUTÓNOMO DESCENTRALIZADO MUNICIPAL DE GUAYAQUIL  
(M.I. MUNICIPALIDAD DE GUAYAQUIL)  
R.U.C 0960000220001  
DIRECCIÓN: PICHINCHA 605 Y 10 DE AGOSTO - C. BALLÉN

## REQUERIMIENTO DE PAGO

Guayaquil, 22 de diciembre de 2017.

Señor  
**PINTACALL S.A. PINTACALL S.A.**  
Dirección: MZ# 3925. SOL# 1 GUASMO OESTE PB COOP. 28 DE MAYO  
Ciudad.-

Ref.: Contrato No. 10881785 C.I. /R.U.C.: 0992327634001

De mi consideración:

Se le recuerda que a la fecha mantiene una deuda pendiente correspondiente al periodo de Marzo del 2016 a Agosto del 2017 por \$ 524,16 por concepto de Tasa de Recolección de Basura, razón por la cual le solicitamos acercarse de manera URGENTE a cancelar los valores adeudados en las ventanillas del Banco del Pacífico, Banco Guayaquil, Banco Pichincha, Servipagos y Western Unión, en el plazo de ocho días contados a partir de la presente notificación, caso contrario se procederá al cobro de los intereses de ley y se emitirán los Títulos de Crédito, para su cobro por la vía coactiva, de acuerdo a lo establecido en el Art. 157 del Código Tributario.

Para pagos mediante cheque certificado, por favor emitir a nombre de INTERAGUA C. LTDA., Entidad que actualmente actúa como agente recaudador de esta tasa municipal.

Este cobro se sustenta en las Segunda y Tercera Reformas practicadas a la "Ordenanza Modificatoria a la Ordenanza Codificadora y Reformatoria de la Ordenanza de Determinación y Recaudación de la Tasa para la Recolección, Transporte y Disposición Final de Desechos Sólidos y la Fiscalización del Servicio", publicadas en las Gacetas Oficiales No.17 del 30 de diciembre del 2014, y No.41 del 22 de abril del 2016 respectivamente.

Eco. Omar Stracuzzi Ordoñez  
Director Financiero Municipal  
M.I. MUNICIPALIDAD DE GUAYAQUIL

RAPID MAIL  
MOTIVO DE DEVOLUCION

*no con pagar*

Fecha:

*10/15/18*

# Consulta de RUC

RUC

0992327634001

Razón social

PINTACALL S.A.

Estado contribuyente en el RUC

ACTIVO

Nombre comercial

Representante legal

Nombre: DDTZAUER HERIBERT KLAUS  
Cédula/RUC: 0921886867

Actividad económica principal

ACTIVIDADES DE ELABORACION DE PRODUCTOS ALIMENTICIOS A BASE DE CARNE

Tipo contribuyente

SOCIEDAD

Subtipo contribuyente

BAJO CONTROL DE LA SUPERINTENDENCIA DE COMPAÑIAS

Clase contribuyente

OTROS

Obligado a llevar contabilidad

SI

Categoría de PYMES

MICRO

Fecha inicio actividades

28/11/2003

Fecha actualización

04/07/2017

Fecha cese actividades

Ocultar establecimientos

## Establecimiento matriz:

Lista de establecimientos - 1 registro

No. establecimiento	Nombre comercial	Ubicación de establecimiento	Estado del establecimiento
002	EL GLEMAN	GUAYAS / GUAYAQUIL / XIMENA / AV. JULIO ZALDUMBIDE SOLAR 1 Y CALLE 47 A	ABIERTO

## Establecimientos adicionales:

Lista de establecimientos - 4 registros

No. establecimiento	Nombre comercial	Ubicación de establecimiento	Estado del establecimiento
001	EL PARAISO DE LOS AHUMADOS	GUAYAS / GUAYAQUIL / XIMENA / SOLAR 23	CERRADO
003	GENIESSEN CAFETERIA	GUAYAS / GUAYAQUIL / ROCAFUERTE / AGUIRRE SOLAR 104 Y MALECON SIMON BOLIVAR	CERRADO
004	EL 8ÁVARO	GUAYAS / GUAYAQUIL / XIMENA / V. JULIO ZALDUMBIDE SOLAR 1 Y CALLE 47 A	ABIERTO



005	EL BÁVARO	GUAYAS / NOBOL (VICENTE PIEDRAHITA) / NARCISA DE JESUS /	ABIERTO
		1	10

Nueva consulta



Matriz: Km. 5 1/2 hacia la Costa.  
 Edificio SMOF, Quito, piso 3  
 Guayaquil, Ecuador  
 Teléfono: 3727 310

Factura No. 148-001-015266953  
 No Autorización 1120315420  
 Ambiente PRODUCCION  
 Emisión NORMAL  
 Fecha de autorización 2017/FEB/23-2018/FEB/23

No. de Control: 114666005-K5  
 Valor a pagar: 230,38

INFORMACIÓN DEL CONSUMIDOR

Fecha de Emisión: 2018/FEB/06

Fecha de Vencimiento: 2018/FEB/23

SUMINISTRO: 1146660-5

Código Único Eléctrico Nacional:

0401146860

Cédula / R.U.C.:

Dirección servicio:

COOP. 28 DE MAYO GUASMO OESTE PB

Plan/Geocódigo:

98-01-042-0275

Tarifa:

INDUSTRIAL CON DM,BFP

Provincia - Cantón - Parroquia:

Guayas - Guayaquil - Ximena

Dirección notificación:

DOMICILIO

1. FACTURACIÓN SERVICIO ELÉCTRICO Y ALUMBRADO PÚBLICO

Medidor: 1208622-ITR-RE Desde: 2018/ENE/06 Hasta: 2018/FEB/03 Días Facturados: 28 Tipo Consumo: TOMADA  
 Factor de multiplicación: 1 Factor Corrección: 1,000 Factor Potencia: 0,910 Penalización FP: 0,011 Constante: 1

Descripción	LECTURAS				Valores
	Actual	Anterior	Consumo	Unid.	
Eng. Activa	56205.00	54465.00	1740	kWh	196.49
E. Reactiva	6902.00	6114.00	788	kWh	0.00
D. Cliente	867.00	876.00	9	kWh	0.00

1.1 SERVICIO ELÉCTRICO Y SAPG

CONSUMO	142.68
DEMANDA	44.60
COMERCIALIZACION	7.07
PENALBAJO FACT.POTE	2.14
<b>SUBTOTAL SERVICIO ELÉCTRICO (SE)</b>	<b>196.49</b>
SERV. ALUMBRADO PUB.	10.73
<b>SUBTOTAL ALUMBRADO PÚBLICO (AP)</b>	<b>10.73</b>

1.2 OTROS PAGOS SERVICIO ELÉCTRICO Y SAPG

SUBTOTAL OTROS: 0.00

Consumos

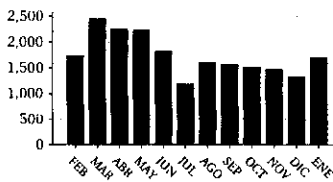

Demanda facturada

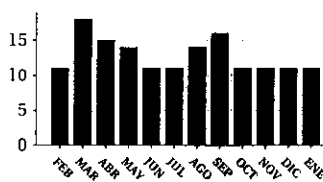

2. VALORES PENDIENTES

CONCEPTO	VALOR
TOTAL VALORES PENDIENTES (2):	0.00

3. RECAUDACIÓN TERCEROS SECTOR ELÉCTRICO (SE)-PLANES FINANCIAMIENTO

ESTOS VALORES NO FORMAN PARTE DE LOS INGRESOS DE LA EMPRESA ELÉCTRICA

CONCEPTO	VALOR
RECAUDACIÓN TERCEROS SECTOR ELÉCTRICO (3):	0.00

SUBSIDIOS DEL GOBIERNO	
Cocción y calentamiento	0.00
Tarifa de dignidad	0.00
<b>Total</b>	<b>0.00</b>



Clave acceso



TOTAL	
Servicio Eléctrico-Alumbrado Público (1)	207.22
Valores Pendientes (2)	0.00
Recaudación Terceros SE (3)	0.00
<b>TOTAL SECTOR ELÉCTRICO (A) (1+2+3)</b>	<b>207.22</b>