



REPÚBLICA DEL ECUADOR
GOBIERNO AUTÓNOMO DESCENTRALIZADO
MUNICIPAL DE GUAYAQUIL
(M.I. MUNICIPALIDAD DE GUAYAQUIL)

GACETA OFICIAL

Administración del Señor
Ab. Jaime Nebot Saadi
ALCALDE DE GUAYAQUIL

Período 2014-2019

Guayaquil, Jueves 3 de mayo de 2018 No. 84

Guayaquil: Pichincha 605 y Clemente Ballén.

INDICE

CONCEJO MUNICIPAL	Páginas
REFORMA A LA ORDENANZA SUSTITUTIVA DE EDIFICACIONES Y CONSTRUCCIONES DEL CANTÓN GUAYAQUIL - <i>referente a establecer las normas y procedimientos que regulan la explotación de material árido y pétreo.-.....</i>	1

M. I. CONCEJO MUNICIPAL DE GUAYAQUIL

CONSIDERANDO

- Que,** la Constitución de la República del Ecuador en el artículo 264, numeral 12, y el Código Orgánico de Organización Territorial, Autonomía y Descentralización en el artículo 55, letra l), disponen que es competencia exclusiva de los gobiernos autónomos descentralizados municipales regular, autorizar y controlar la explotación de materiales áridos y pétreos, que se encuentren en los lechos de los ríos, lagos, playas de mar y canteras;
- Que,** el Código Orgánico de Organización Territorial, Autonomía y Descentralización en el artículo 141, establece que de conformidad con lo dispuesto en la Constitución y la ley, corresponde a los gobiernos autónomos descentralizados municipales regular, autorizar y controlar la explotación

de materiales áridos y pétreos, que se encuentren en los lechos de los ríos, lagos, playas de mar y canteras de su circunscripción;

Que, la Ordenanza Sustitutiva de Edificaciones y Construcciones del Cantón Guayaquil expedida el 13 de julio del 2000 establece la zonificación a que deben sujetarse las construcciones y actividades en el Cantón Guayaquil;

Que, en el Registro Oficial No. 411 del 8 de enero de 2015 se publicó la Resolución No. 0004-CNC-2014 del Consejo Nacional de Competencias, mediante la cual se expidió la regulación para el ejercicio de la competencia para regular, autorizar y controlar la explotación de materiales áridos y pétreos, que se encuentren en los lechos de los ríos, lagos, playas de mar y canteras, a favor de los gobiernos autónomos descentralizados metropolitanos y municipales;

Que, se ha evidenciado la necesidad de actualizar los polígonos donde se localizan los predios que cuentan con permiso de explotación de material árido y pétreo mediante concesiones; y,

Que, es necesario actualizar la compatibilidad de uso de suelo, considerando las actividades extractivas en los sectores de la Vía a la Costa y la Vía a Daule, debido a la existencia de labores mineras de materiales áridos y pétreos, cuyos límites de extracción involucran a predios calificados como Suelo Urbanizado, sin afectar las áreas residenciales consolidadas.

En ejercicio de la facultad legislativa que confiere la Constitución de la República del Ecuador, en los artículos 240 y 264 numeral 12, en concordancia con lo establecido en los artículos 7, 55 letra b), y, 57 letra a) del Código Orgánico de Organización Territorial, Autonomía y Descentralización,

EXPIDE:

La "REFORMA A LA ORDENANZA SUSTITUTIVA DE EDIFICACIONES Y CONSTRUCCIONES DEL CANTÓN GUAYAQUIL"

Art. 1.- OBJETO.- La presente Reforma tiene por objeto establecer las normas, procedimientos y esquemas de ordenamiento que regulen la explotación de material árido y pétreo, sin perjuicio de las demás actividades normadas para las subzonas señaladas en el Art. 4.

General.- Regular, normar y establecer condiciones de uso de suelo a las que deben sujetarse las labores de extracción minera dentro del área de concesión.

Particular.- En aquellas áreas en las que por planificación están destinadas a otros usos, se deberá contemplar la actividad de explotación de materiales áridos y pétreos, condicionada a que al cese de la actividad se obtenga un área sin pasivos ambientales y aptas para desarrollos urbanísticos.

Art. 2.- ÁMBITO DE APLICACIÓN.- Las disposiciones de la presente reforma regirán exclusivamente para las áreas comprendidas en los polígonos determinados en el Anexo # 1 de la misma, ubicados en los sectores norte y oeste de la ciudad de Guayaquil y que se encuentran calificadas como Suelo Urbanizado. Tales polígonos estarán separados del límite del área urbanizada con una distancia de 50 m.

Las áreas de tales polígonos está delimitadas por las siguientes coordenadas:

ÁREA DONDE SE PERMITE LA EXPLOTACIÓN MINERA Sector Norte (Vía a Daule)		
COORDENADAS UTM DATUM WGS84 ZONA 17S		
PUNTOS	COORD X	COORD Y
0	614249	9779936
1	614249	9779759
2	614046	9779636
3	613978	9779636
4	613897	9779779
5	614152	9779936

ÁREA DONDE SE PERMITE LA EXPLOTACIÓN MINERA Sector Norte (Vía a Daule)		
COORDENADAS UTM DATUM WGS84 ZONA 17S		
PUNTOS	COORD X	COORD Y
0	614249	9779636
1	614249	9779571
2	614213	9779548

3	614226	9779515
4	614131	9779436
5	614049	9779436
6	614049	9779367
7	614012	9779336
8	613974	9779336
9	613949	9779367
10	613949	9779436
11	613895	9779436
12	613889	9779443
13	614071	9779636

ÁREA DONDE SE PERMITE LA EXPLOTACIÓN MINERA Sector Norte (Vía a Daule)		
COORDENADAS UTM DATUM WGS84 ZONA 17S		
PUNTOS	COORD_X	COORD_Y
0	616553	9776012
1	616595	9775933
2	616780	9776059
3	616861	9775928
4	616903	9775537
5	616904	9775453
6	616880	9774977
7	616864	9774614
8	616854	9774420
9	616850	9774254
10	616850	9774128
11	616856	9773994
12	616861	9773901
13	616344	9773881
14	616344	9773986
15	616357	9773994
16	616366	9773999
17	616373	9774005
18	616382	9774013
19	616397	9774018
20	616407	9774024
21	616410	9774029
22	616429	9774034
23	616444	9774046
24	616471	9774055
25	616482	9774060
26	616493	9774060
27	616497	9774075
28	616500	9774087
29	616508	9774111
30	616520	9774130
31	616527	9774147
32	616532	9774167
33	616537	9774181
34	616550	9774195
35	616561	9774211
36	616576	9774232
37	616587	9774259
38	616592	9774271
39	616597	9774293
40	616601	9774311
41	616600	9774326
42	616594	9774343
43	616593	9774362
44	616597	9774371
45	616596	9774385
46	616594	9774399
47	616587	9774410
48	616588	9774419
49	616603	9774445
50	616605	9774468
51	616603	9774484
52	616603	9774501
53	616598	9774514
54	616597	9774519
55	616602	9774528
56	616605	9774549
57	616603	9774564

58	616606	9774580
59	616614	9774594
60	616619	9774611
61	616625	9774632
62	616626	9774652
63	616629	9774669
64	616631	9774677
65	616631	9774687
66	616631	9774704
67	616633	9774732
68	616636	9774768
69	616636	9774795
70	616634	9774808
71	616622	9774824
72	616625	9774847
73	616623	9774871
74	616616	9774885
75	616613	9774909
76	616611	9774925
77	616603	9774942
78	616594	9774961
79	616590	9774982
80	616580	9775013
81	616572	9775032
82	616568	9775052
83	616558	9775073
84	616552	9775090
85	616542	9775104
86	616537	9775118
87	616528	9775138
88	616521	9775158
89	616509	9775186
90	616497	9775202
91	616498	9775223
92	616493	9775234
93	616487	9775243
94	616476	9775254
95	616466	9775273
96	616458	9775292
97	616457	9775309
98	616453	9775326
99	616452	9775347
100	616459	9775373
101	616445	9775397
102	616434	9775403
103	616413	9775418
104	616393	9775422
105	616377	9775429
106	616378	9775440
107	616400	9775471
108	616408	9775489
109	616412	9775514
110	616399	9775521
111	616389	9775539
112	616384	9775553
113	616371	9775568
114	616360	9775572
115	616350	9775584
116	616342	9775601
117	616320	9775611
118	616305	9775613
119	616284	9775608
120	616258	9775593
121	616247	9775583
122	616222	9775568
123	616200	9775549
124	616194	9775550
125	616193	9775560
126	616179	9775571
127	616165	9775581
128	616156	9775581
129	616138	9775581
130	616120	9775577
131	616103	9775570

132	616088	9775567
133	616072	9775565
134	616059	9775553
135	616049	9775554
136	616036	9775557
137	616012	9775562
138	615991	9775564
139	615986	9775566
140	615994	9775570
141	616000	9775576
142	616003	9775583
143	616002	9775589
144	615999	9775593
145	615993	9775595
146	615988	9775594
147	615982	9775591
148	615979	9775587
149	615976	9775590
150	615971	9775591
151	615967	9775592
152	615973	9775594
153	615975	9775598
154	615978	9775601
155	615981	9775605
156	615985	9775610
157	615986	9775614
158	615986	9775619
159	615985	9775625
160	615983	9775633
161	615980	9775640
162	615978	9775644
163	615974	9775651
164	615973	9775654
165	615969	9775659
166	615965	9775662
167	615971	9775661
168	615974	9775661
169	615980	9775662
170	615983	9775665
171	615988	9775671
172	615990	9775674
173	615999	9775678
174	616007	9775683
175	616012	9775688
176	616017	9775697
177	616019	9775699
178	616029	9775702
179	616040	9775706
180	616047	9775710
181	616054	9775713
182	616063	9775718
183	616069	9775721
184	616073	9775723
185	616077	9775723
186	616084	9775727
187	616088	9775731
188	616091	9775733
189	616096	9775734
190	616100	9775736
191	616249	9775736
192	616258	9775735
193	616413	9775881

ÁREA DONDE SE PERMITE LA EXPLOTACIÓN MINERA Sector Oeste (Vía a la Costa)		
PUNTOS	COORD_X	COORD_Y
0	613849	9759811
1	613849	9759536
2	613749	9759536
3	613749	9759811

ÁREA DONDE SE PERMITE LA EXPLOTACIÓN MINERA Sector Oeste (Vía a la Costa)		
PUNTOS	COORD_X	COORD_Y
P.P	613154	9759888
1	613154	9759788
2	613054	9759788
3	613054	9759688
4	612754	9759688
5	612754	9759488
6	611954	9759488
7	611954	9759088
8	611854	9759088
9	611854	9758888
10	611554	9758888
11	611554	9758788
12	611054	9758788
13	611054	9758888
14	610754	9758888
15	610754	9759188
16	611154	9759188
17	611154	9759288
18	611654	9759288
19	611654	9759688
20	612154	9759688
21	612154	9759788
22	612254	9759788
23	612254	9759888

Art. 3.- Condicionantes.- Además de las condiciones establecidas en la Ordenanza que regula la explotación minera de materiales áridos, pétreos en el cantón Guayaquil, sustitutiva a la Ordenanza que regula la explotación de canteras en el cantón Guayaquil, las concesiones mineras deberán cumplir con los siguientes condicionamientos:

- Las Concesiones Mineras o permisos de Minería Artesanal, que se encuentren cercanos a centros poblados o proyectos urbanísticos, tienen la obligación de prevenir impactos ambientales, por lo que deberán implementar equipos de medición de vibración, polvo y ruido, mediante estaciones que se encuentren instaladas en las proximidades del área de explotación, acorde con las especificaciones que determine la Dirección de Ambiente.
- Se deberá implementar dentro de las concesiones ubicadas en lechos de río, la construcción de piscinas de sedimentación con el objetivo de reducir la turbidez en el cauce del río.
- Las Concesiones o actividades de Minería Artesanal, bajo ningún concepto podrán, obstruir o cambiar el curso del cauce de ríos o afluentes naturales.

Art. 4.- DOCUMENTOS HABILITANTES.-

Los polígonos comprendidos en el ámbito de aplicación de esta Reforma a la Ordenanza Sustitutiva de Edificaciones y Construcciones se acogerán al contenido de los documentos anexos a la presente norma, que aplicarán para los procesos y adecuaciones de acuerdo a las condiciones de ordenamiento y edificación, así como para los tipos de actividades permitidas:

- Anexo # 1.- Planos de Implantación de los polígonos donde se permitirá la explotación de materiales áridos y pétreos (Láminas 1 y 2).
- Anexo #2.- Cuadro Compatibilidad de Usos de Suelo reformado.

Compatibilidad de Uso del Suelo:

Zonas Residencial Dos y Dos punto Uno, Compatibilidad "B" (ZR-2B y ZR-2.1B); Zona Mixta Residencial No Consolidada Cuatro, Compatibilidad D (ZMR-NC-4D); y, Zona Industrial Dos (ZI-2).

Art. 5.- De los Usos de Suelo.- Una vez concluida la concesión minera los usos permitidos para los predios inmersos en los polígonos referidos serán los establecidos en el Cuadro de Compatibilidad de Usos de Suelo - Anexo # 2 de la Ordenanza Sustitutiva de Edificaciones y Construcciones para las Subzonas identificadas como Residencial, Compatibilidad "B" (ZR-B); Mixta Residencial No Consolidada Cuatro, Compatibilidad D; y, Subzona Industrial Dos.

DISPOSICIÓN GENERAL ÚNICA.- Todas las normas, procedimientos y esquemas de ordenamiento relativo a la explotación de materiales áridos y pétreos que se realizaren en los polígonos indicados en el plano contenido en el Anexo # 1 de esta reforma, deberán remitirse a lo establecido en la Ordenanza que regula la explotación minera de materiales áridos, pétreos en el cantón Guayaquil, sustitutiva a la Ordenanza que regula la explotación de canteras en el cantón Guayaquil.

DISPOSICIÓN DEROGATORIA.- Deróguese toda norma municipal de igual o inferior jerarquía que se oponga a la presente Reforma.

La presente Reforma se publicará en la Gaceta Oficial Municipal, y regirá desde su publicación en esta.

DADA Y FIRMADA EN LA SALA DE SESIONES DEL M.I. CONCEJO MUNICIPAL DE GUAYAQUIL, A LOS DIECINUEVE DÍAS DEL MES DE ABRIL DEL AÑO 2018.

Jaime Nebot Saadi
ALCALDE DE GUAYAQUIL

Ab. Martha Herrera Granda
SECRETARIA DEL M.I. CONCEJO
MUNICIPAL DE GUAYAQUIL

CERTIFICO: Que la presente **REFORMA A LA ORDENANZA SUSTITUTIVA DE EDIFICACIONES Y CONSTRUCCIONES DEL CANTÓN GUAYAQUIL**, fue discutida y aprobada por el M. I. Concejo Municipal de Guayaquil, en sesiones ordinarias de fechas uno de marzo y diecinueve de abril de 2018, en primero y segundo debate, respectivamente.

Guayaquil, 19 de abril de 2018

Ab. Martha Herrera Granda
SECRETARIA DEL M.I.
CONCEJO MUNICIPAL DE GUAYAQUIL

De conformidad con lo prescrito en los artículos 322 y 324 del Código Orgánico de Organización Territorial, Autonomía y Descentralización, SANCIONO la **REFORMA A LA ORDENANZA SUSTITUTIVA DE EDIFICACIONES Y CONSTRUCCIONES DEL CANTÓN GUAYAQUIL**, y ordeno su PROMULGACIÓN a través de su publicación en la Gaceta Oficial del Gobierno Autónomo Descentralizado Municipal de Guayaquil.

Guayaquil, 20 de abril de 2018

Ab. Jaime Nebot Saadi
ALCALDE DE GUAYAQUIL

Sancionó y ordenó la promulgación a través de su publicación en la Gaceta Oficial, la **REFORMA A LA ORDENANZA SUSTITUTIVA DE EDIFICACIONES Y CONSTRUCCIONES DEL CANTÓN GUAYAQUIL**, el señor abogado Jaime Nebot Saadi, Alcalde de Guayaquil, a los veinte días del mes de abril del año 2018.- LO CERTIFICO.-

Guayaquil, 20 de abril de 2018

Ab. Martha Herrera Granda
SECRETARIA DEL M.I.
CONCEJO MUNICIPAL DE GUAYAQUIL

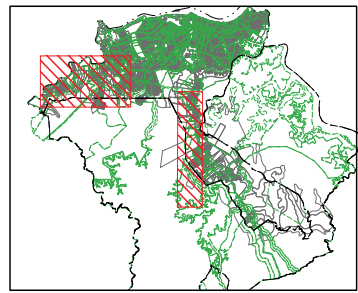
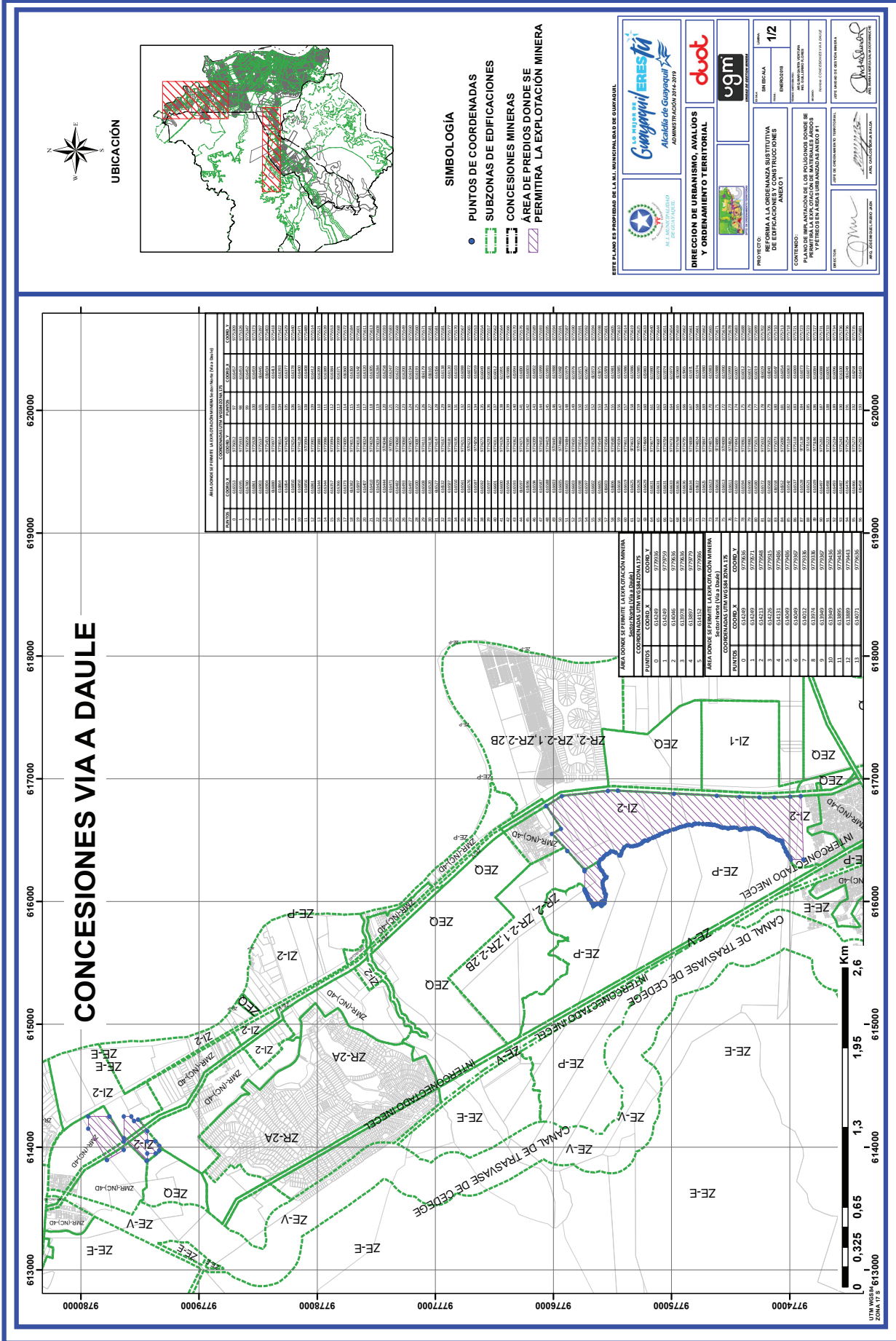

- SIMBOLOGIA**
- PUNTOS DE COORDENADAS
 - ▭ SUBZONAS DE EDIFICACIONES
 - ▭ CONCESIONES MINERAS
 - ▭ AREA DE PREDIOS DONDE SE PERMITIRA LA EXPLOTACION MINERA

ESTE PLANO ES PROPIEDAD DE LA M.C. MUNICIPALIDAD DE GUAYAQUIL

Guayaquil ERESFSA
Alcaldía de Guayaquil
ADMINISTRACION 2014-2017

dgob
DIRECCION DE URBANISMO, ANÁLISIS Y ORDENAMIENTO TERRITORIAL

ugm
UNIDAD GUBERNAMENTAL MUNICIPAL

PROYECTO: REFORMA A LA ORDENANZA SUBSTITUTIVA DE EMPLAZAMIENTO Y ORDENACIONES ANEXO 1

FECHA: 1/2

CONTRIBUCION: PLANO DE IMPLANTACION DE LOS POLIGONOS DONDE SE PERMITIRA LA EXPLOTACION MINERA Y EL PREDIO EN ANÁLISIS UBICADO EN ANEXO 1

FECHA DE ENTREGA DEL TITULO: 1/2

FECHA DE ENTREGA DEL PLAN: 1/2

FECHA DE ENTREGA DEL PLAN: 1/2

COORDENADAS DE LOS PUNTOS DE INTERSECCION DE LAS SUBZONAS (EN METROS)	
COORDENADA X	COORDENADA Y
1	617000
2	617000
3	617000
4	617000
5	617000
6	617000
7	617000
8	617000
9	617000
10	617000
11	617000
12	617000
13	617000
14	617000
15	617000
16	617000
17	617000
18	617000
19	617000
20	617000
21	617000
22	617000
23	617000
24	617000
25	617000
26	617000
27	617000
28	617000
29	617000
30	617000
31	617000
32	617000
33	617000
34	617000
35	617000
36	617000
37	617000
38	617000
39	617000
40	617000
41	617000
42	617000
43	617000
44	617000
45	617000
46	617000
47	617000
48	617000
49	617000
50	617000
51	617000
52	617000
53	617000
54	617000
55	617000
56	617000
57	617000
58	617000
59	617000
60	617000
61	617000
62	617000
63	617000
64	617000
65	617000
66	617000
67	617000
68	617000
69	617000
70	617000
71	617000
72	617000
73	617000
74	617000
75	617000
76	617000
77	617000
78	617000
79	617000
80	617000
81	617000
82	617000
83	617000
84	617000
85	617000
86	617000
87	617000
88	617000
89	617000
90	617000
91	617000
92	617000
93	617000
94	617000
95	617000
96	617000
97	617000
98	617000
99	617000
100	617000

CONCESIONES VIA A DAULE

AREA DONDE SE PERMITE LA EXPLOTACION MINERA	
COORDENADA X	COORDENADA Y
1	617000
2	617000
3	617000
4	617000
5	617000
6	617000
7	617000
8	617000
9	617000
10	617000
11	617000
12	617000
13	617000
14	617000
15	617000
16	617000
17	617000
18	617000
19	617000
20	617000
21	617000
22	617000
23	617000
24	617000
25	617000
26	617000
27	617000
28	617000
29	617000
30	617000
31	617000
32	617000
33	617000
34	617000
35	617000
36	617000
37	617000
38	617000
39	617000
40	617000
41	617000
42	617000
43	617000
44	617000
45	617000
46	617000
47	617000
48	617000
49	617000
50	617000
51	617000
52	617000
53	617000
54	617000
55	617000
56	617000
57	617000
58	617000
59	617000
60	617000
61	617000
62	617000
63	617000
64	617000
65	617000
66	617000
67	617000
68	617000
69	617000
70	617000
71	617000
72	617000
73	617000
74	617000
75	617000
76	617000
77	617000
78	617000
79	617000
80	617000
81	617000
82	617000
83	617000
84	617000
85	617000
86	617000
87	617000
88	617000
89	617000
90	617000
91	617000
92	617000
93	617000
94	617000
95	617000
96	617000
97	617000
98	617000
99	617000
100	617000

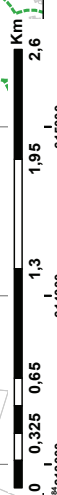

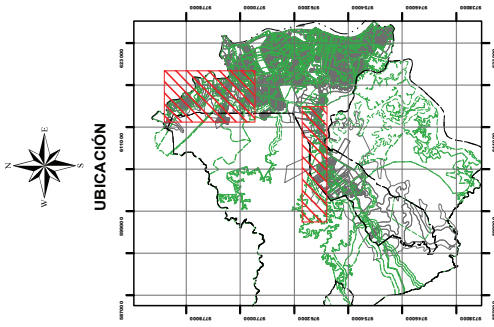

- SIMBOLOGÍA**
- PUNTOS DE COORDENADAS
 - ▭ SUBZONAS DE EDIFICACIONES
 - ▭ CONCESIONES MINERAS
 - ▭ ÁREA DE PREDIOS DONDE SE PERMITIRÁ LA EXPLOTACIÓN MINERA

ESTE PLANO ES PROPIEDAD DE LA M.L. MUNICIPALIDAD DE GUAYAQUIL.

DIRECCION DE URBANISMO, AVALUOS Y ORDENAMIENTO TERRITORIAL

PROYECTO: **REFORMA A LA ORDENANZA SUSTITUTIVA DE EDIFICACIONES ANEXO 1**

CONSEJO: **PLANO DE URBANISMO CON LOS POLIGONOS DONDE SE PERMITIRÁ LA EXPLOTACIÓN MINERA EN LOS PREDIOS DE LAS SUBZONAS 2R-2.1A Y 2R-2.1B**

FECHA: 2/2

PREPAREDADO POR: [Firma]

REVISADO POR: [Firma]

APROBADO POR: [Firma]

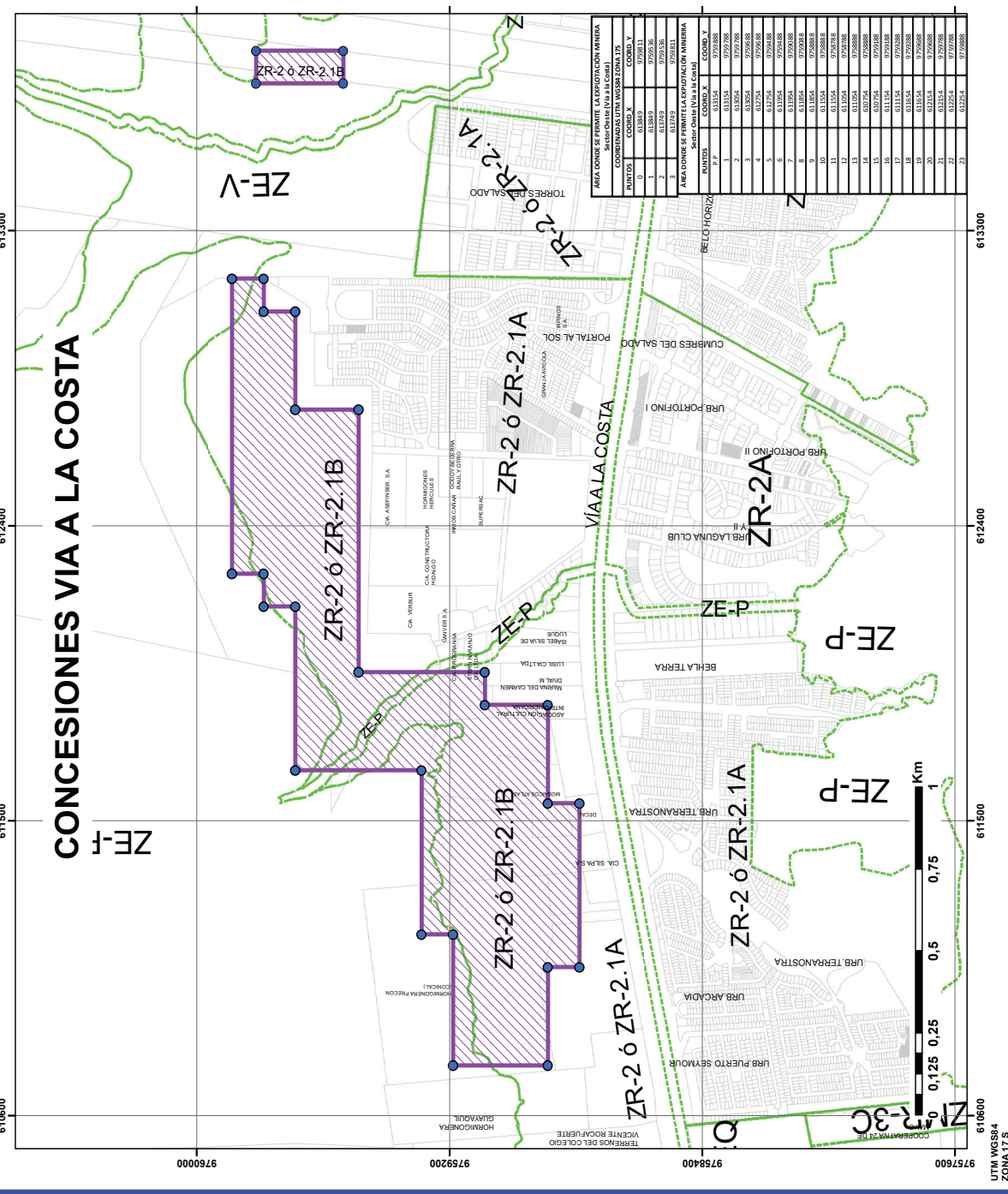

ÁREA DONDE SE PERMITIRÁ LA EXPLOTACIÓN MINERA

COORDENADAS UTM WGS84 ZONA 17S

PUNTOS	COORD. X	COORD. Y
0	613849	979811
1	613849	979838
2	613849	979865
3	613849	979892
4	613849	979919
5	613849	979946
6	613849	979973
7	613849	979999
8	613849	979926
9	613849	979953
10	613849	979980
11	613849	979907
12	613849	979934
13	613849	979961
14	613849	979988
15	613849	979915
16	613849	979942
17	613849	979969
18	613849	979996
19	613849	979923
20	613849	979950
21	613849	979977
22	613849	979904
23	613849	979931

ÁREA DONDE SE PERMITIRÁ LA EXPLOTACIÓN MINERA

SECTOR ORDEN URBANISMO

PUNTOS	COORD. X	COORD. Y
1	61154	979798
2	61154	979798
3	61304	979598
4	61304	979598
5	61304	979598
6	61304	979598
7	61304	979598
8	61304	979598
9	61304	979598
10	61304	979598
11	61304	979598
12	61304	979598
13	61304	979598
14	61304	979598
15	61304	979598
16	61304	979598
17	61304	979598
18	61304	979598
19	61304	979598
20	61304	979598
21	61304	979598
22	61304	979598
23	61304	979598

UTM WGS84
ZONA 17 S

ANEXO # 2 - CUADRO DE COMPATIBILIDAD DE USOS DE SUELO

ZONA RESIDENCIAL COMPATIBILIDAD "B" (ZR-B) POLIGONO DONDE SE PERMITIRÁ LA EXPLOTACIÓN DE MATERIALES ÁRIDOS Y PÉTREOS, EN ÁREAS URBANIZADAS, ANEXO 1	F A R M A C E U T I C O S	S E G U R I D A D	E N E R G Í A	S A N I T A R Í A	C O N D I C I O N E S	ZONA RESIDENCIAL COMPATIBILIDAD "B" (ZR-B)		F A R M A C E U T I C O S	S E G U R I D A D	E N E R G Í A	S A N I T A R Í A	C O N D I C I O N E S	
						POLIGONO DONDE SE PERMITIRÁ LA EXPLOTACIÓN DE MATERIALES ÁRIDOS Y PÉTREOS, EN ÁREAS URBANIZADAS, ANEXO 1							
2. EXPLOTACIÓN DE MINAS Y CANTERAS (INSTALACIONES)													
29011 Extracción de canteras de piedra y arcilla													
I-II		I		II		I-IV		I-III		I		I-IV	

ZONA MIXTA RESIDENCIAL NO CONSOLIDADA, COMPATIBILIDAD "D" ZMR-NC - D POLIGONO DONDE SE PERMITIRÁ LA EXPLOTACIÓN DE MATERIALES ÁRIDOS Y PÉTREOS, EN ÁREAS URBANIZADAS, ANEXO 1	P A R T I D O S	S E G U R I D A D	E N E R G Í A	S A N I T A R Í A	C O N D I C I O N E S	ZONA MIXTA RESIDENCIAL NO CONSOLIDADA, COMPATIBILIDAD "D" ZMR-NC - D		P A R T I D O S	S E G U R I D A D	E N E R G Í A	S A N I T A R Í A	C O N D I C I O N E S	
						POLIGONO DONDE SE PERMITIRÁ LA EXPLOTACIÓN DE MATERIALES ÁRIDOS Y PÉTREOS, EN ÁREAS URBANIZADAS, ANEXO 1							
2. EXPLOTACIÓN DE MINAS Y CANTERAS (INSTALACIONES)													
29011 Extracción de canteras de piedra y arcilla													
I-II		I		II		I-IV		I-III		I		I-IV	

ZONA INDUSTRIAL - DOS (ZI-2) POLIGONO DONDE SE PERMITIRÁ LA EXPLOTACIÓN DE MATERIALES ÁRIDOS Y PÉTREOS, EN ÁREAS URBANIZADAS, ANEXO 1	P A R T I D O S	S E G U R I D A D	E N E R G Í A	S A N I T A R Í A	C O N D I C I O N E S	ZONA INDUSTRIAL - DOS (ZI-2)		P A R T I D O S	S E G U R I D A D	E N E R G Í A	S A N I T A R Í A	C O N D I C I O N E S	
						POLIGONO DONDE SE PERMITIRÁ LA EXPLOTACIÓN DE MATERIALES ÁRIDOS Y PÉTREOS, EN ÁREAS URBANIZADAS, ANEXO 1							
2. EXPLOTACIÓN DE MINAS Y CANTERAS (INSTALACIONES)													
29011 Extracción de canteras de piedra y arcilla													
I-II		I		II		I-IV		I-III		I		I-IV	

[Handwritten signature]