

# UBICACIÓN DE PARADEROS DE TRANSPORTE PÚBLICO DE LA CIUDAD DE GUAYAQUIL

## UBICACIÓN MAPA CATASTRAL

ESCALA 1:1000

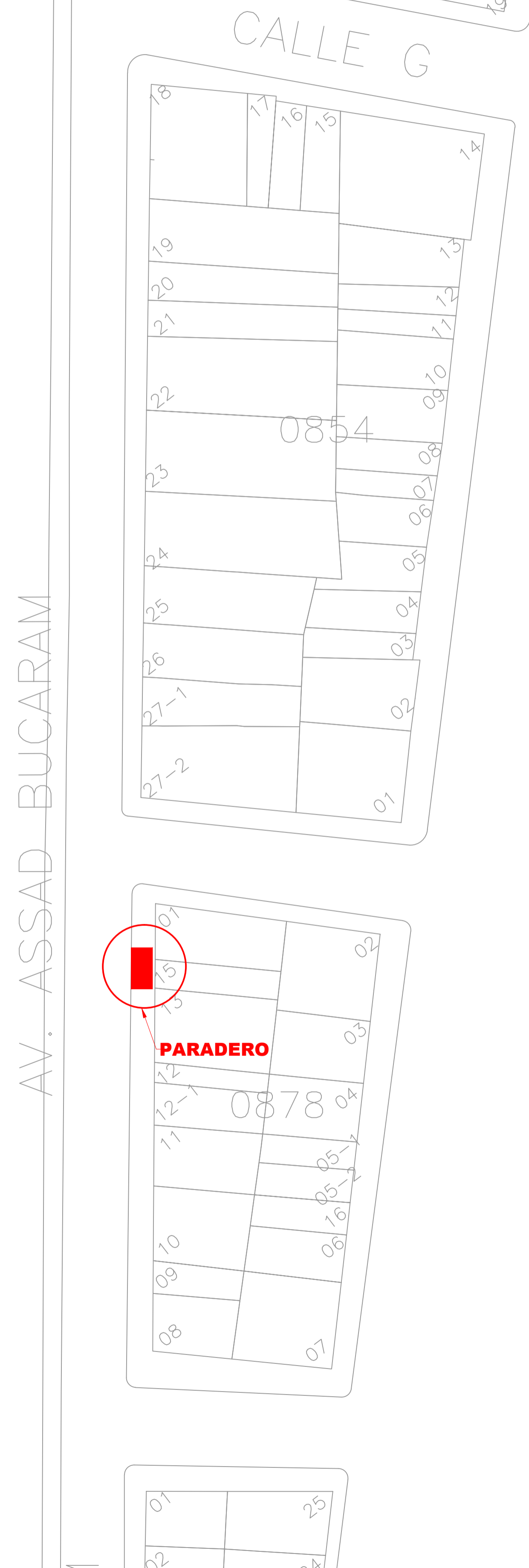
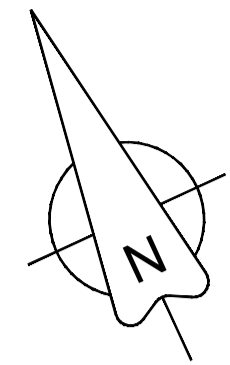

## PLANTA

ESCALA 1:100

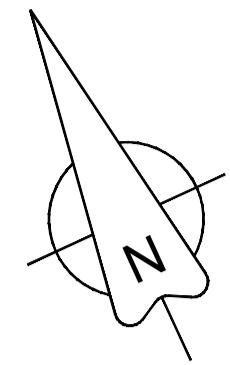

**CALLE 42B S-O  
(PUEBLO VIEJO)**

**AVENIDA 38 S-O  
( ASSAD BUCARAM ELMALÍN)**

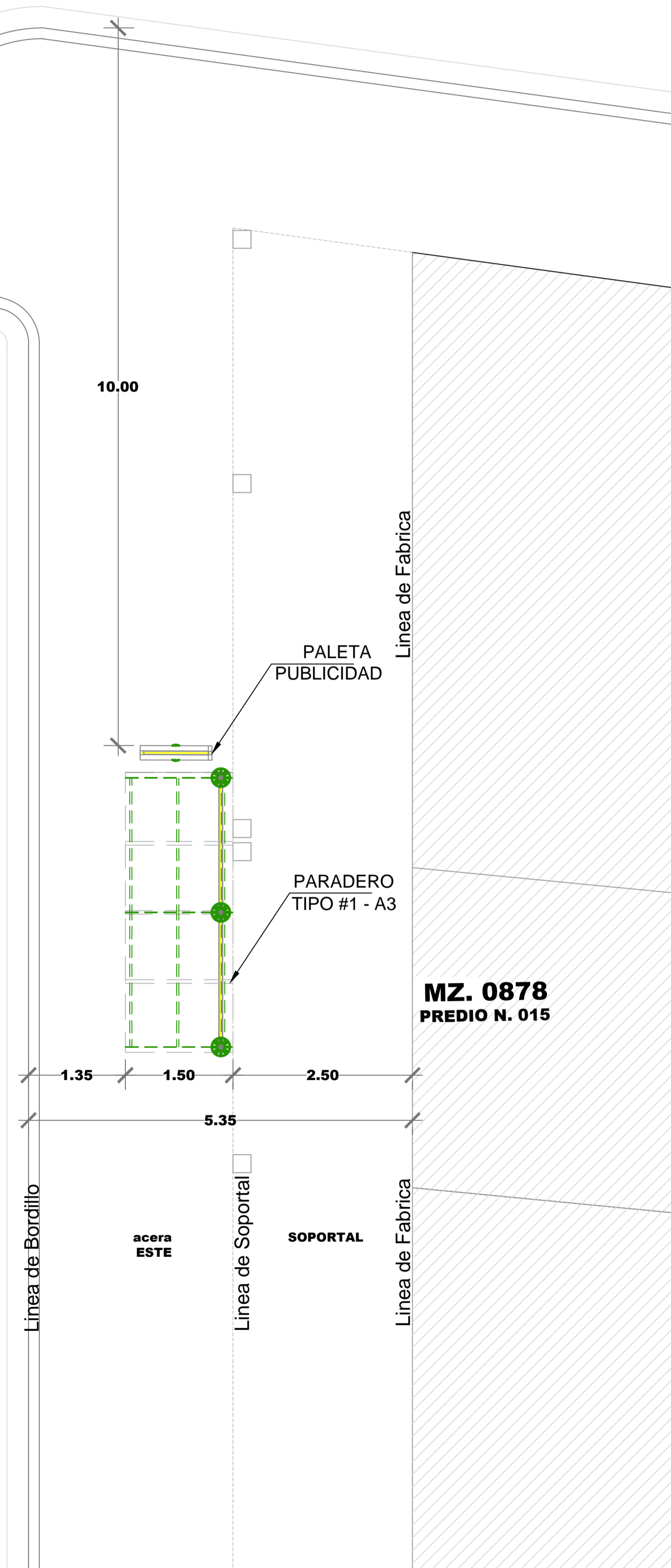

## REG. FOTOGRÁFICO

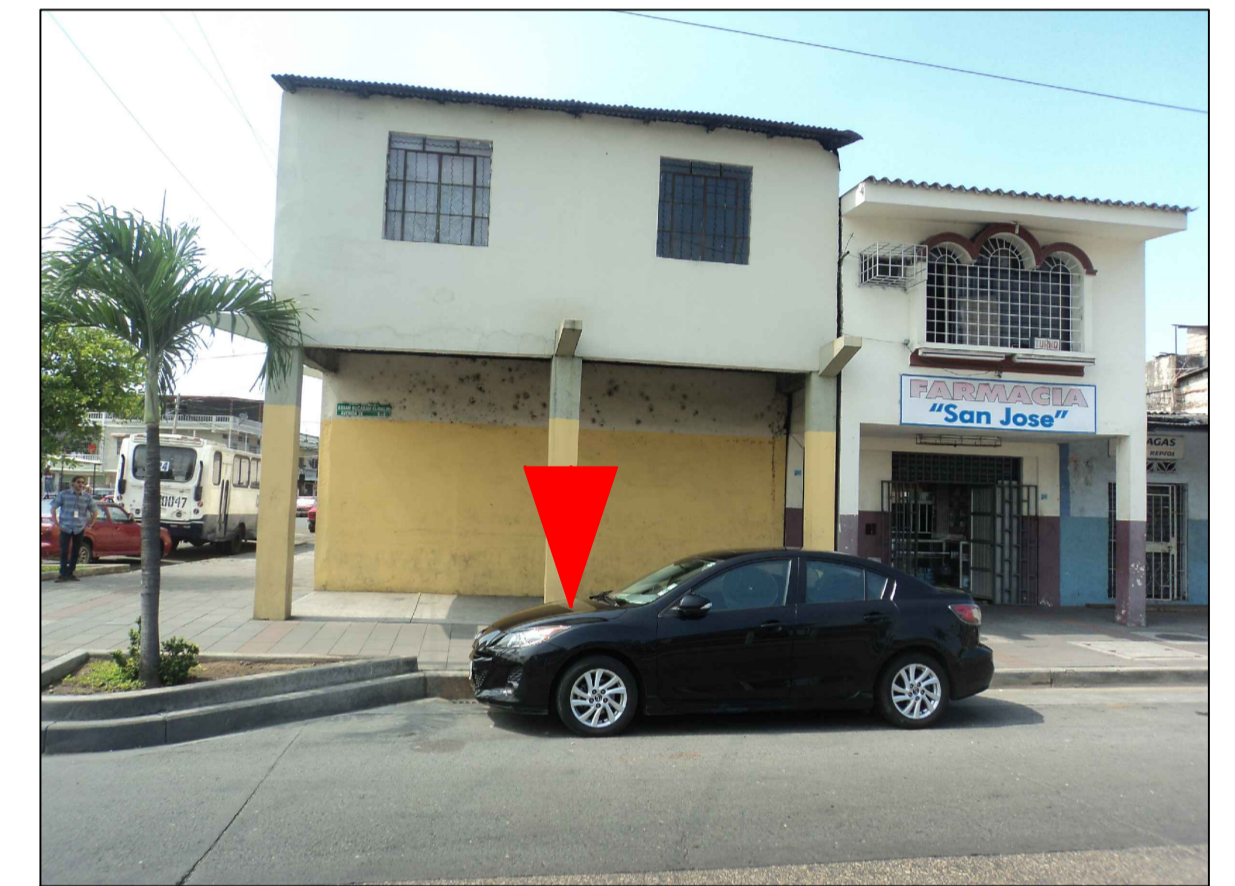

## DATOS

**CODIGO DEL PARADERO: 42-0878-015-06**

**DIRECCIÓN: AVENIDA 38 S-O ( ASSAD BUCARAM ELMALÍN) Y  
CALLE 42B S-O (PUEBLO VIEJO)**

**ACERA: ESTE**

ESTE PLANO ES PROPIEDAD DE LA M.I. MUNICIPALIDAD DE GUAYAQUIL



**AB. ANDRÉS ROCHE**  
GERENTE GENERAL EPMT

PROYECTO:  
**MOBILIARIO URBANO  
PARADEROS DENTRO DE LA  
CIUDAD DE GUAYAQUIL**

EQUIPO DE ESTUDIO:  
ARQ. CESAR CALLE  
ARQ. ALEXANDRA MORÁN

ESCALA: INDICADAS  
FECHA: SEPTIEMBRE DEL 2016  
DIBUJO: SR. ALEX OCHOA CAICEDO  
ARCHIVO: DATOS 2016/ PARADEROS 2016/ ASSAD BUCARAM ELMALIN/ paradero-Assad Bucaram Elmalin-lamina 6.dwg

LAMINA:  
**6**

ING. FERNANDO AMADOR  
DIRECTOR DE TRANSPORTE PÚBLICO EPMT

ARQ. JOSÉ MIGUEL RUBIO JAÉN  
DIRECTOR DE URBANISMO, AVALÚOS Y ORDENAMIENTO TERRITORIAL

ING. FERNANDO NAVAS  
DIRECTOR DE TRANSITO EPMT

ARQ. GINO MERA GILER  
SUBDIRECTOR DE PROYECTOS ESPECÍFICOS