

CORTE B - B'
Esc.: 1:175

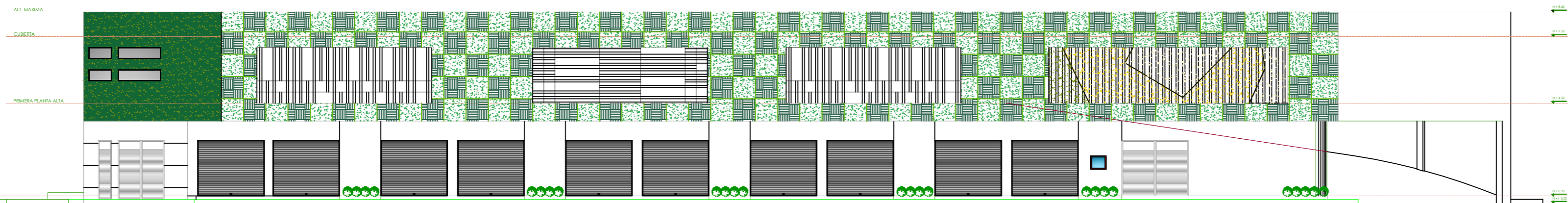

FACHADA FRONTAL AV. OLMEDO - CASONA PROP.
Esc.: 1:175

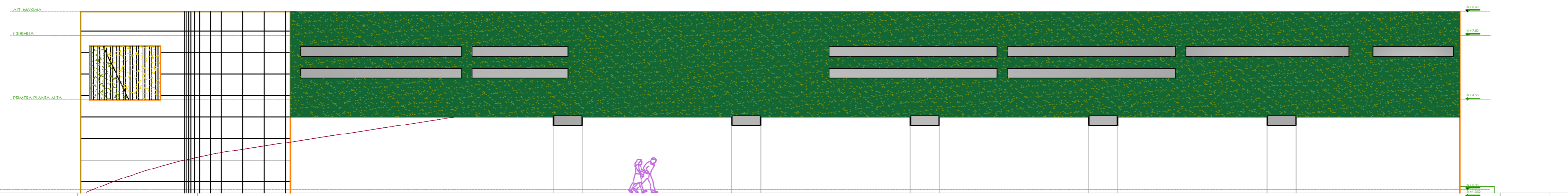

FACHADA POSTERIOR AV. OLMEDO
Esc.: 1:175

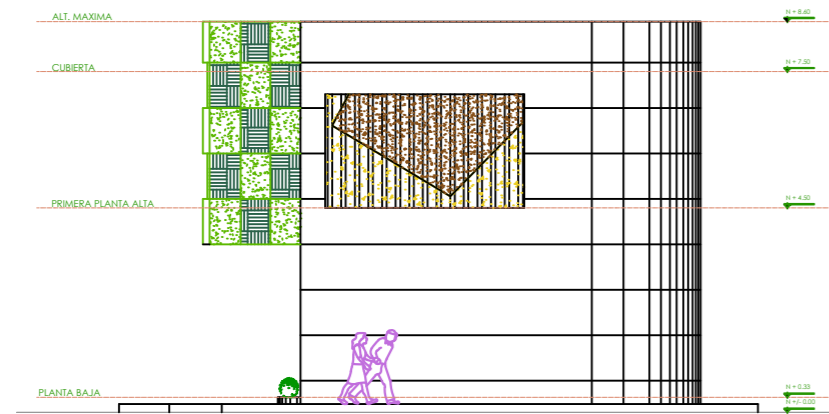

FACHADA LAT. DERECHA CHIMBORAZO
Esc.: 1:175

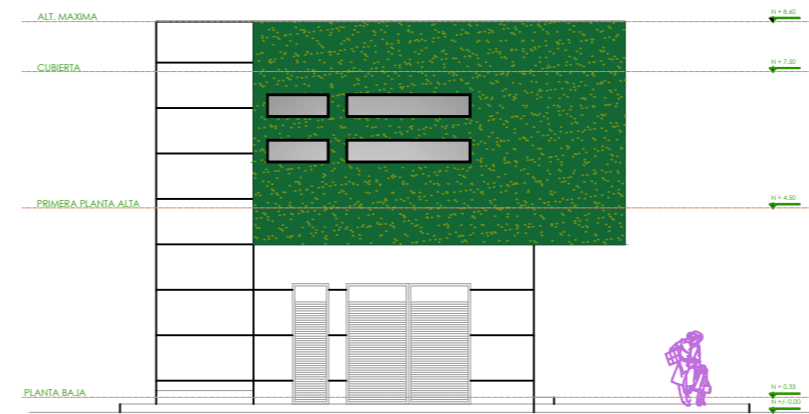

FACHADA LAT. IZQUIERDA CALLE CHILE
Esc.: 1:175

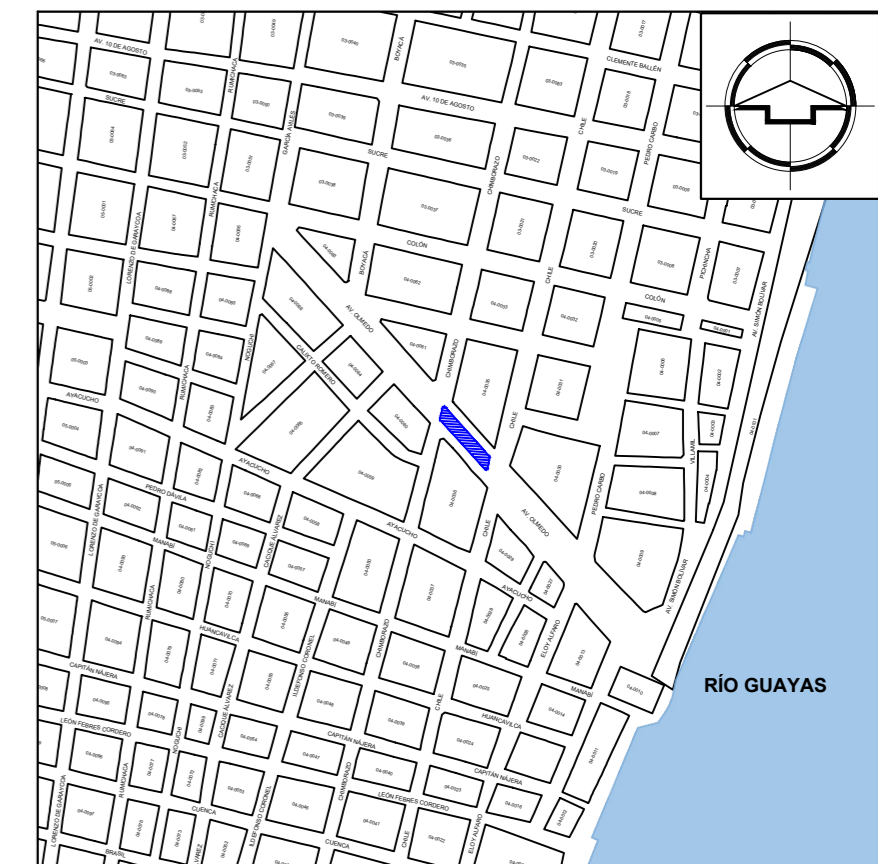

UBICACIÓN

PROVINCIA: GUAYAS
CANTÓN: GUAYAQUIL
SECTOR: 04
PARROQUIA: OLMEDO
CÓDIGO CAT: 04-0104-001

OBSERVACIONES:

ESPECIFICACIONES TÉCNICAS.-

MATERIALES:

- * PILOTES BARRENADOS DE 280 Kg/cm² EN CIMENTACIÓN
- * HORMIGON 280 Kg/cm² PARA LOSA
- * PILARES HORMIGON 280 Kg/cm²
- * VARILLAS DE 12mm EN PILARES REF.: 16 - 18 mm
- * ENCEPADO - VIGAS DE AMARRE EN AMBOS SENTIDOS
- * PINTURA ELASTOMERICA PARA FACHADA PRINCIPAL
- * PIEL DE ESTRUCTURA ALUMINO - VIDRIO TEMPLADO
- * PUERTAS TAMBORADAS DE RH - LAMINADA
- * TUMBADOS DE GYPSUM - PVC
- * PISOS REVESTIDOS CON PORCELANATO - CERAMICA - FLOTANTE
- * LOSA DE CUBIERTA

ANEXO A OFICIO DUPOT-P-2020-3006
ESTE PLANO ES PROPIEDAD DE LA M.I. MUNICIPALIDAD DE GUAYAQUIL



DIRECCIÓN DE PLANIFICACIÓN URBANA, PROYECTOS Y ORDENAMIENTO TERRITORIAL

DUPOT

PROYECTO:
"ORDENANZA QUE AUTORIZA Y REGULA EN LOS ASPECTOS FUNDAMENTALES LA CONCESIÓN PARA EL DISEÑO, CONSTRUCCIÓN (DEMOLICIÓN), EQUIPAMIENTO, OPERACIÓN Y MANTENIMIENTO DE UN EDIFICIO CON CUATRO FACHADAS VERDES (FRONTAL, LATERALES Y POSTERIOR) DE DOS PLANTAS (PLANTA BAJA Y UNA PLANTA ALTA) DESTINADAS A ACTIVIDADES COMERCIALES ASEQUIBLES Y A PARQUEO PÚBLICO EN EL SOLAR MUNICIPAL UBICADO LA AV. JOSÉ JOAQUÍN DE OLMEDO ENTRE LAS AVENIDAS CHIMBORAZO Y CHILE"

ESCALA: INDICADAS
LÁMINA: 2
FECHA: NOVIEMBRE 2020

CONTIENE:
PLANOS ARQUITECTÓNICOS REFERENCIALES
• CORTE B-B'
• FACHADA POSTERIOR AV. OLMEDO
• FACHADA FRONTAL AV. OLMEDO - CASONA PROP.
• FACHADA LATERAL IZQUIERDA CALLE CHILE
• FACHADA LATERAL DERECHA CALLE CHIMBORAZO
• ESPECIFICACIONES TÉCNICAS
• UBICACIÓN

ARCHIVO:
04-guayaquil-0104-001-OLMEDO-modificado-directo-e-obra y ordenanzas_FINAL_04g

DIRECCIÓN DE PLANIFICACIÓN URBANA, PROYECTOS Y ORDENAMIENTO TERRITORIAL

EQUIPO DE ESTUDIO

ARQ. VERÓNICA LANDÍN GARCÍA, Mgp.

ARQ. ISABEL MEDINA MOSCOSO
ING. WILLY MARTILLO LIMA
ING. MAURICIO GAIBOR NARVAEZ