

CORTE B - B'
Esc.: 1:175

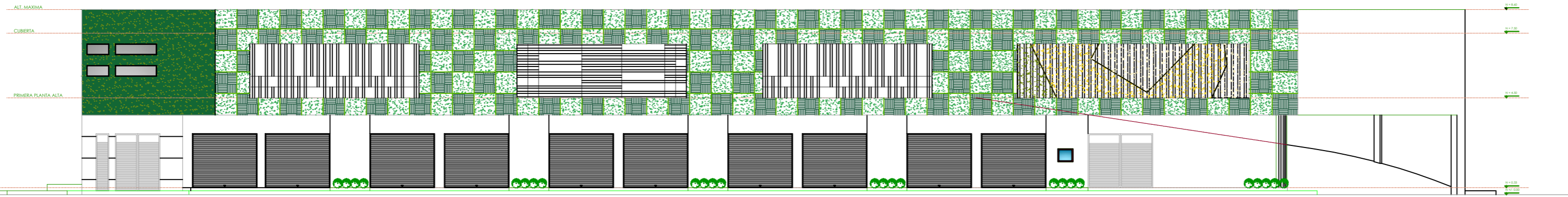

FACHADA FRONTAL AV. OLMEDO - CASONA PROP.
Esc.: 1:175

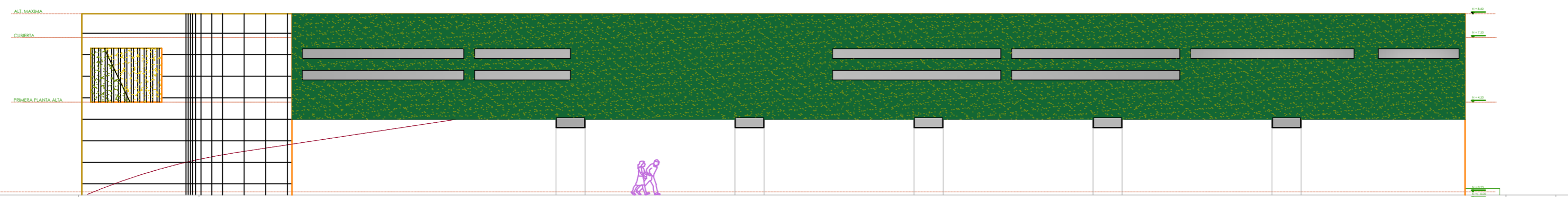

FACHADA POSTERIOR AV. OLMEDO
Esc.: 1:175

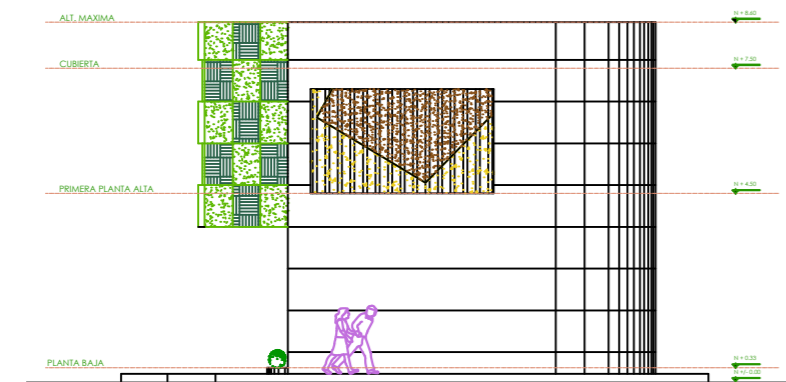

FACHADA LAT. DERECHA CHIMBORAZO
Esc.: 1:175

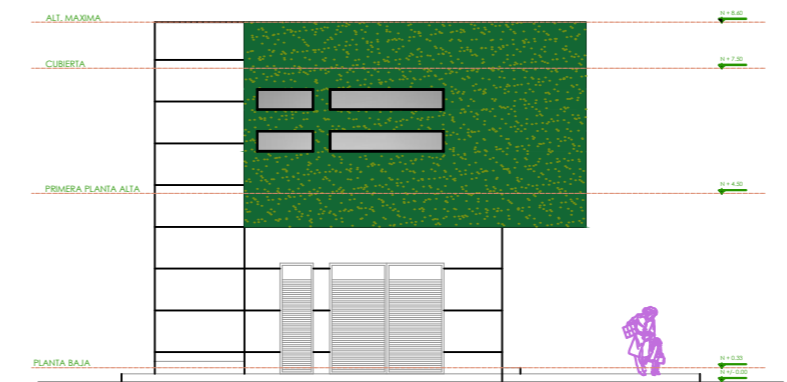

FACHADA LAT. IZQUIERDA CALLE CHILE
Esc.: 1:175

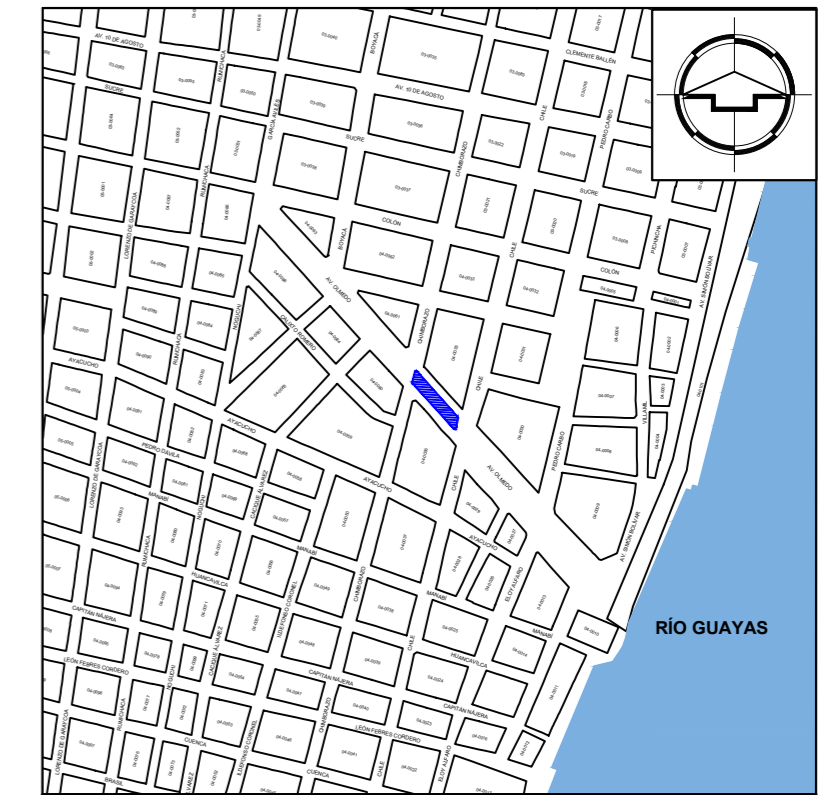

UBICACIÓN
 PROVINCIA: GUAYAS
 CANTÓN: GUAYAQUIL
 SECTOR: 04
 PARROQUIA: OLMEDO
 CÓDIGO CAT: 04-0104-001

OBSERVACIONES:

ESPECIFICACIONES TÉCNICAS.-

MATERIALES:

- * PILOTES BARRENADOS DE 280 Kg/cm² EN CIMENTACIÓN
- * HORMIGON 280 Kg/cm² PARA LOSA
- * PILARES HORMIGON 280 Kg/cm²
- * VARILLAS DE 12mm EN PILARES REF.: 16 - 18 mm
- * ENCEPADO - VIGAS DE AMARRE EN AMBOS SENTIDOS
- * PINTURA ELASTOMERICA PARA FACHADA PRINCIPAL
- * PIEL DE ESTRUCTURA ALUMINO - VIDRIO TEMPLADO
- * PUERTAS TAMBORADAS DE RH - LAMINADA
- * TUMBADOS DE GYPSUM - PVC
- * PISOS REVESTIDOS CON PORCELANATO - CERAMICA - FLOTANTE
- * LOSA DE CUBIERTA

ANEXO A OFICIO DUPOT-P-2020-3095
 ESTE PLANO ES PROPIEDAD DE LA M.I. MUNICIPALIDAD DE GUAYAQUIL



DIRECCIÓN DE PLANIFICACIÓN URBANA, PROYECTOS Y ORDENAMIENTO TERRITORIAL
DUPOT

PROYECTO:	ORDENANZA QUE AUTORIZA Y REGULA EN LOS ASPECTOS FUNDAMENTALES LA CONCESIÓN PARA EL DISEÑO, CONSTRUCCIÓN (DEMOLICIÓN), EQUIPAMIENTO, OPERACIÓN Y MANTENIMIENTO, DE UN EDIFICIO CON CUATRO FACHADAS VERDES (FRONTAL, LATERALES Y POSTERIOR) DE DOS PLANTAS PLANTA BAJA Y UNA PLANTA ALTA) DESTINADAS A ACTIVIDADES COMERCIALES ASEQUIBLES Y A PARQUEO PÚBLICO EN EL SOLAR MUNICIPAL UBICADO LA AV. JOSÉ JOAQUÍN DE OLMEDO ENTRE LAS AVENIDAS CHIMBORAZO Y CHILE.	ESCALA:	INDICADAS	LÁMINA:	2
FECHA:	NOVIEMBRE 2020	ARCHIVO:	D:\Ingenieros\Castellanos\OLMEDO\trabaja\olmedo - obra y observaciones_27064.dwg		

CONTIENE:

- PLANOS ARQUITECTÓNICOS REFERENCIALES
- CORTE B-B'
- FACHADA POSTERIOR AV. OLMEDO
- FACHADA FRONTAL AV. OLMEDO - CASONA PROP.
- FACHADA LATERAL IZQUIERDA CALLE CHILE
- FACHADA LATERAL DERECHA CALLE CHIMBORAZO
- ESPECIFICACIONES TÉCNICAS
- UBICACIÓN

DIRECTORA DE PLANIFICACIÓN URBANA, PROYECTOS Y ORDENAMIENTO TERRITORIAL:
 ARQ. VERÓNICA LANDÍN GARCÍA, Mgp.
 EQUIPO DE ESTUDIO:
 ARQ. ISABEL MEDINA MOSCOSO
 ING. WILDY MARTILLO LIMA
 ING. MAURICIO GABOR NARVÁEZ